

بسم الله الرحمن الرحيم  
و الحمد لله رب العالمين

هذا الكتاب هو شرح كامل لبرنامج **ميتاتريدر** الغنى عن التعريف .  
و هو برنامج يستخدم فى تجارة العملات و الذهب و الفضة و البترول و البضائع و المؤشرات فى  
البورصات العالمية .  
[للمزيد من المعلومات عن تجارة العملات](#)

## المحتويات

المحتوى	الفصل
تحميل و تنصيب و تشغيل البرنامج	<a href="#">الاول</a>
كيفية البيع و الشراء و عقد الصفقات	<a href="#">الثانى</a>
أدوات التحليل الفنى	<a href="#">الثالث</a>
كيفية إدراج المؤشرات و الاكسبرت و غيرها	<a href="#">الرابع</a>
خصائص متقدمة	<a href="#">الخامس</a>
كنز المؤشرات	<a href="#">السادس</a>
كنز الإستراتيجيات	<a href="#">السابع</a>

@ جميع حقوق الطبع و النسخ محفوظة لكل من نطق الضاد

هدية مقدمة

من موقع

[www.investolife.com](http://www.investolife.com)

و نسألكم الدعاء

## الفصل الاول تحميل و تنصيب و تشغيل البرنامج

بداية يمكننا تحميل البرنامج من هنا <http://www.metatrader4.com> ثم نضغط على free download

كما يمكننا تحميل برنامج التريدينج من هنا <http://www.alforex.com> ثم

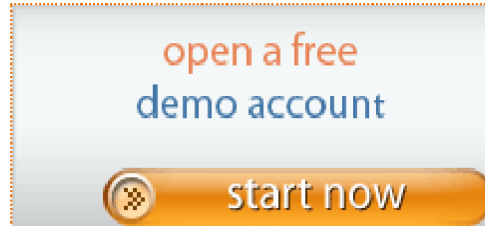

بعد التحميل اضغط **run** و ذلك لتثبيت البرنامج . ستظهر لك هذه الشاشة استكمل بياناتك بها

Open an Account ? X

**Personal details**  
To open an account, please fill out all the following fields: **INVEST-2-LIFE**

Name:  كتب اسمك هنا

Country:  بلدك State:  المحافظة

City:  مدينتك Zip code:  الرمز البريدي \*\*

Address:  كتب عنوانك هنا

Phone:  تلفونك Email:  ايميلك

Account Type:  forex Currency:  USD

Leverage:  1:200 Deposit:  5000

I agree to subscribe to your newsletters

**INVEST-2-LIFE** < Back Next > Cancel

لمعرفة الرمز البريدي يمكنك مراجعة اقرب مكتب بريد لسكانك

فكرة

اضغط **next** و تظهر لك شاشة تحميل السيرفر سييها دلوقتي و اضغط **next** حتى تظهر لك هذه الشاشة

Open an Account
?
X

**Registration**  
 Wait a little, please

Name: ww

Account Type: demoforex (1:200)

Deposit: 5000

Server: ALTrade-Server اسم السيرفر المستخدم و يمكنك تغييره و قتما شئت

---

Login: 235061 رقم حسابك

Password: 2znunrd كلمة المرور لحسابك

Investor: m3wixu كلمة مرور الزائر (read only password)

Please keep your username and passwords in a safe place.

اسم السيرفر هو اسم الشركة الموفرة للبيانات . و يمكنك تغييره كما شئت انظر الفصل الخامس رقم الحساب و كلمة المرور هما طريقك للوصول الى حسابك فيجب حفظهما جيدا .

إذا اردت ان تطلع صديقك على حسابك . فقط اطلع و لا يستطيع الا القراءة فقط و لا يمكنه التعديل .

اعطه رقم الحساب و كلمة مرور الزائر فقط . بالضغط على كلمة **fnish** تظهر لنا الشاشة

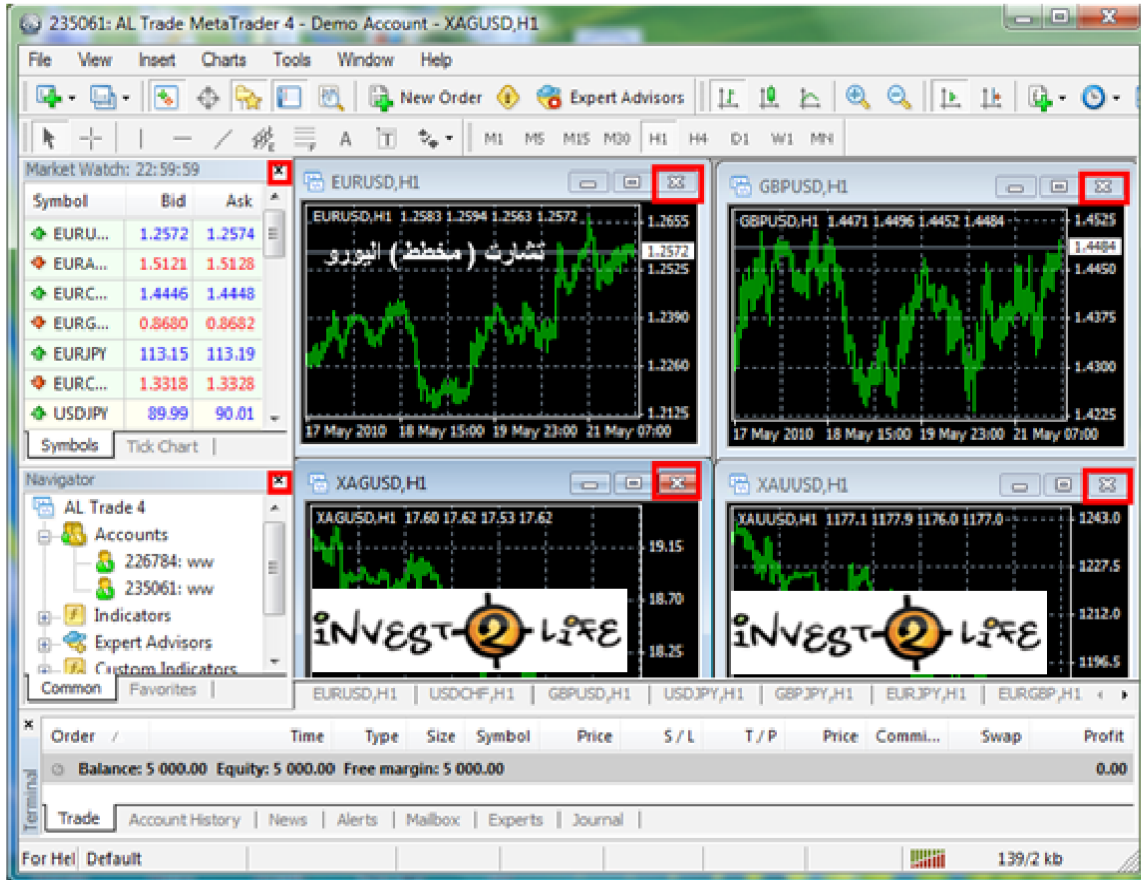

سنقوم بإغلاق كل الشاشات المفتوحة بالضغط على علامة **X** حتى لا نشتم أنفسنا

كيفية اظهار المخطط البياني (التشارت) لزوج العملة

## هناك طرق ثلاث

**طريقة ثالثة** (Third Method): The first screenshot shows the 'Market Watch' table with the 'EURUSD' row highlighted. The 'File' menu is open, and the 'New Chart' option is selected.

Symbol	Bid	Ask
EURUSD	1.2572	1.2574
EURAUD	1.5121	1.5128
EURCHF	1.4446	1.4448
EURGBP	0.8680	0.8682
EURJPY	113.15	113.19
EURCAD	1.3318	1.3328
USDJPY	89.99	90.01
USDC...	1.0595	1.0599
USDCHF	1.1491	1.1494
GBPCHF	1.6640	1.6648
GBPUSD	1.4484	1.4487

**طريقة ثانية** (Second Method): The second screenshot shows the 'File' menu with the 'New Chart' option selected.

**طريقة اولى** (First Method): The third screenshot shows the 'New Chart' dialog box with 'EURUSD' selected.

اخترنا الزوج يورو دولار EUR/USD نظر للشاشة التي ظهرت و دعنا نتأمل تفاصيلها

ما هو الاطار الزمني ؟

INVEST-LIFE

فكرة

**الاطار الزمني:** هي الفترة الزمنية التي يتكون فيها الشمعة - على سبيل المثال - فأذا قلنا ان الاطار الزمني يومي فأن هذا يعني ان الشمعة الواحدة تساوي يوم تداول، اما اذا قلنا ان الاطار الزمني هو الساعة فهذا يعني ان الشمعة الواحدة تساوي ساعة تداول و هكذا، و الاطار السنوي يتراوح من الاطار الزمني الشهري (كل شمعة تساوي شهر) الي الدقيقة (كل شمعة تساوي دقيقة).

نحن نعرف أن **السوق** هو مباراة حامية بين البائع و المشتري خلال فترة زمنية ما ، و لابد لأي مباراة من بداية للمباراة ( سعر الفتح ) و نهاية للمباراة ( سعر الفغل ) خلال هذه الفترة الزمنية و التي نطلق عليها أسم الاطار الزمني . كما لابد من تسجيل اهداف المباراة كام لصالح البائع ( أدنى سعر ) مقابل كم لصالح المشتري ( أعلى سعر ) و كذلك عدد الجمهور ( حجم التداول ) خلال نفس الاطار.

اذا صادفتك مشكلة .. اسألنا عن حلها

للأعلى

## الفصل الثاني كيفية البيع و الشراء و عقد الصفقات

### فتح عقد جديد

اضغط **f9** مباشرة تأتي لك نافذة فتح الحساب أو اختر **New Order** من اعلى الشاشة

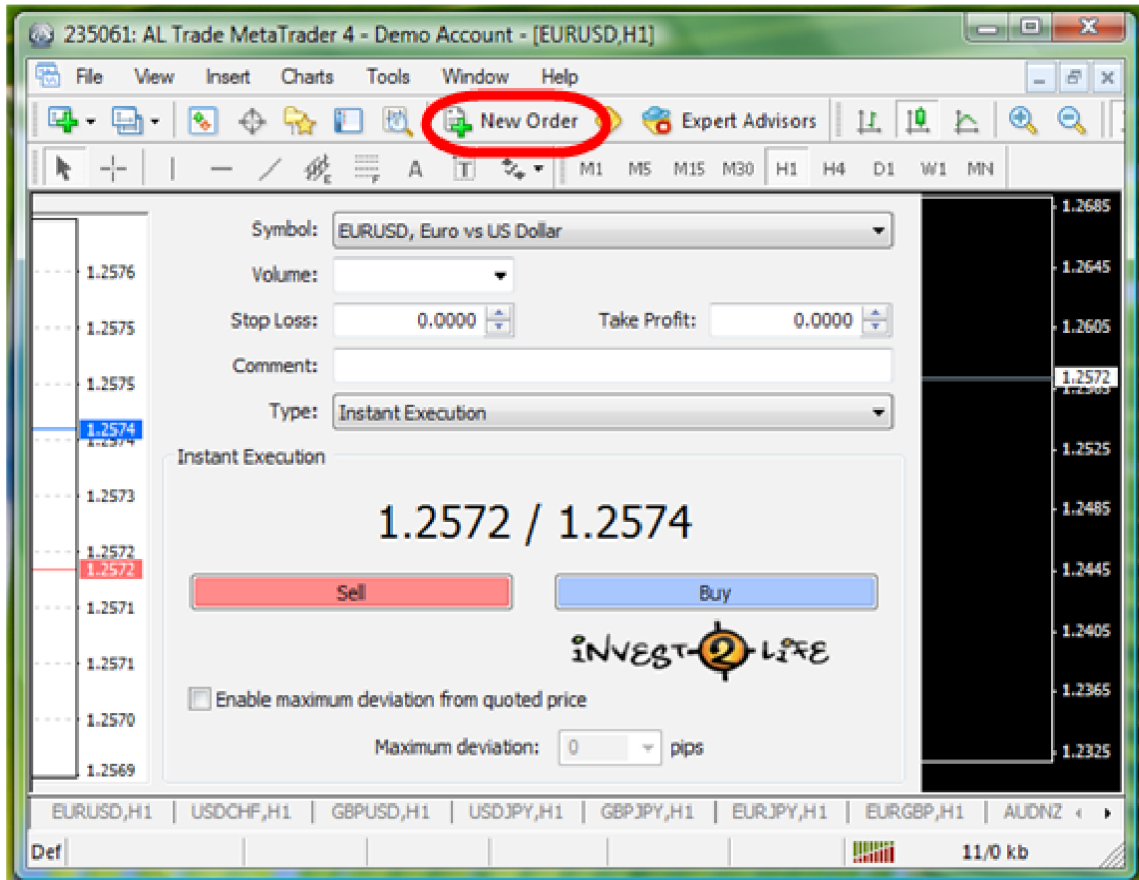

تعالوا نفهم هذه المصطلحات

الرمز **Symbol** هو اسم الزوج بوضوح حتى لا تفتح صفقة على زوج اخر غير اللي حللته  
 الحجم **Volume** هو عدد العقود التي ترغب في فتحها في هذه الصفقة  
 حد الربح **Take Profit** هو السعر الذي ترغب في قفل العقد عنده آلياً . في حالة الربح  
 وقف الخسائر **Stop loss** هو السعر الذي ترغب في قفل العقد عنده آلياً . في حالة الخسارة  
 النوع **Type** هو طريقة التنفيذ اما تنفيذ فوري بالسعر الحالي كما هو مختار او التنفيذ المعلق أو المؤجل  
 الشراء **Buy** بالضغط على الكلمة و لكن انتبه الشراء سيكون بالسعر المكتوب باللون الازرق على يسارك  
 البيع **Sell** بالضغط على الكلمة و لكن انتبه البيع سيكون بالسعر المكتوب باللون الاحمر على يسارك و  
 يوجد بين السعيرين فارق .

## متابعة العقد المفتوح

نظهر نافذة الحساب أسفل الشاشة كما بالصورة

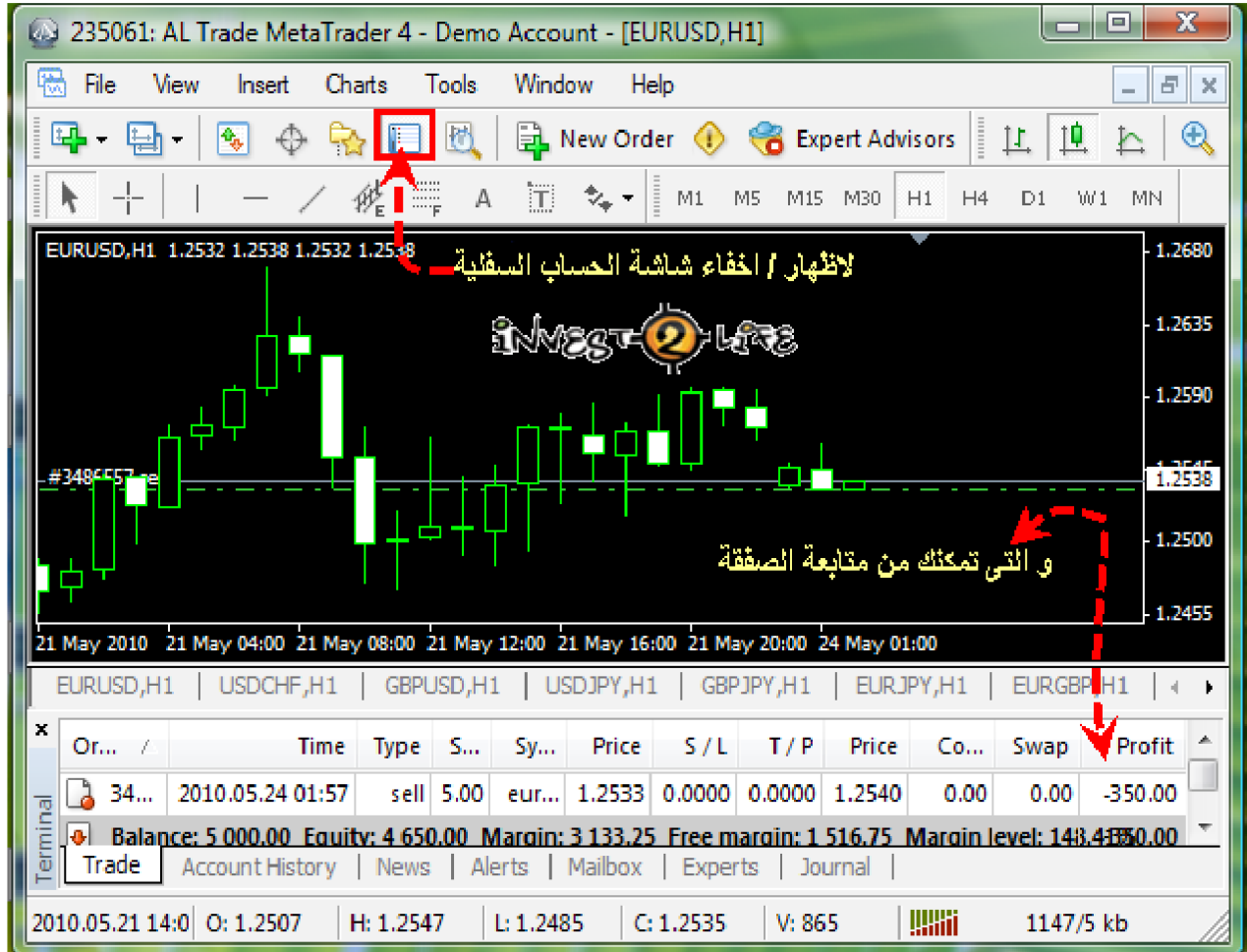

## اغلاق و تعديل عقد ووضع وقف الخسائر و الهدف

لاغلاق عقد : ننشط هذا العقد بلكل شمال فيصبح لونه ازرق . ثم كلك يمين تظهر لك النافذة

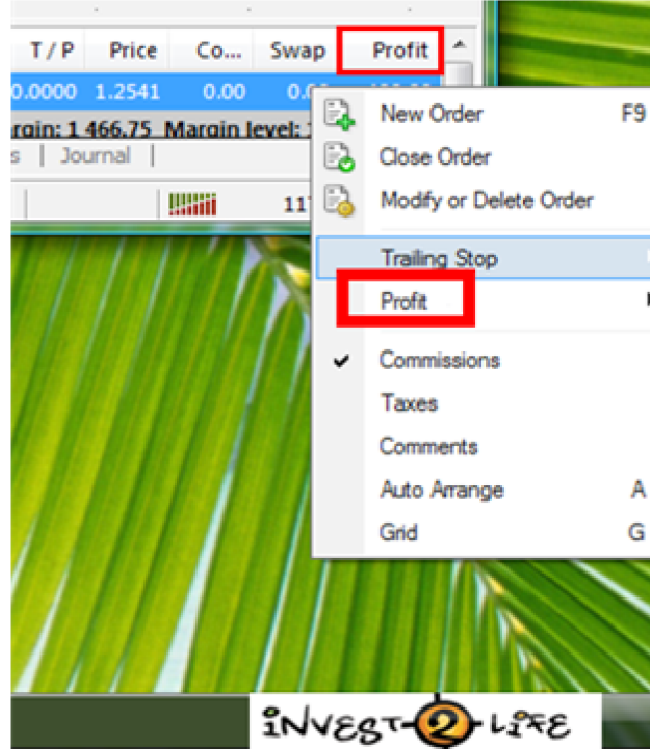

كما نشاهد انسدلت قائمة بها مجموعة من التعليمات

**New order** لفتح عقد جديد على نفس الزوج

**Close order** و هو المهم لنا لاغلاق العقد المفتوح . بالضغط عليه تظهر لك شاشة بها تشبه شاشة البيع و الشراء و لكن تزيد في وجود مسنطيل اصفر هو المسؤول عن قفل العقد المفتوح .

Symbol: EURUSD, Euro vs US Dollar

Volume: 5.00

Stop Loss: 0.0000 Take Profit: 0.0000

Comment:

Type: Instant Execution

Instant Execution

INVEST-2-LIFE

1.2522 / 1.2524

Sell Buy

Close #3486557 sell 5.00 EURUSD at 1.25240

Enable maximum deviation from quoted price

Maximum deviation: 0 pips

نقل العقد

[Modify order](#) تظهر شاشة يمكنك من خلالها تعديل قيمة الاستوب و الهدف

Symbol: EURUSD, Euro vs US Dollar

Volume: 8.00

Stop Loss: 0.0000 Take Profit: 0.0000

Comment:

Type: Modify Order

Modify Order

Level: 12 points Level: 20 points

Copy as: 1.2524 Copy as: 1.2492

Stop Loss: 1.2524 Take Profit: 1.2492

Modify #3486625 sell 8.00 EURUSD sl: 1.2524 tp: 1.2492

Stop Loss or Take Profit you set must differ from market price by at least 10 pips.

حدد الوقف و الهدف ثم انقر هنا

**Trailing Stop** هو الوقف المتحرك كلما زاد الربح ازداد معه الوقف او الاستوب بمقدار عدد من الاعداد الموجودة .

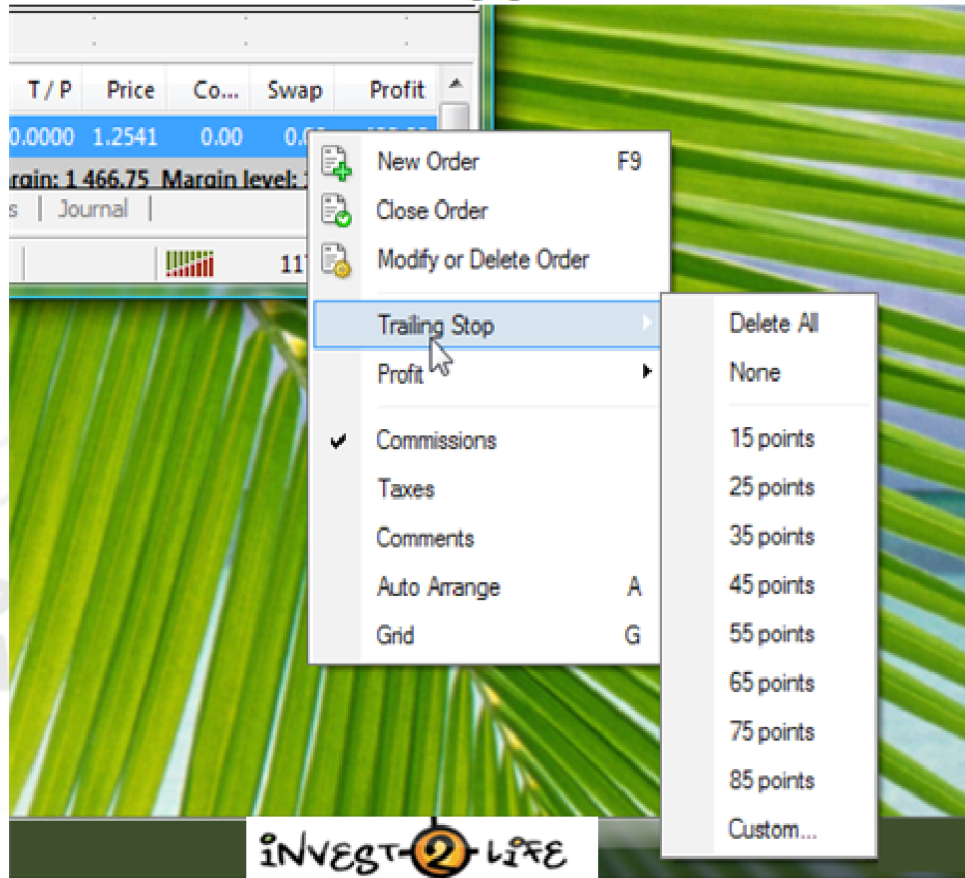

**Profit** لاختيار هل تريد من نافذة الحساب ان تحسب لك الربح ( الخسائر ) بالنقطة اى البيب ام بالدولار

[اذا صادقتك مشكلة .. اسألنا عن حلها](#)

[للأعلى](#)

## الفصل الثالث أدوات التحليل الفني

التحليل الفني يعتمد على رسم خطوط الدعم و المقاومة ( أفقية ) و خط التردد المائل و ايضا خطوط فايبوناتشي المشهورة و القنوات السعرية و ايضا يحتاج للانتقال بين الأطر ( جمع إطار ) الزمنية المختلفة و كذلك اختيار نوع التشرط المناسب . . كيف نستطيع عمل هذا مع برنامج ميتاتريدر .

### الطريقة الاولى

استخدام القائمة العلوية السريعة و قمنا بتجزئتها حتى تكون اكثر وضوحاً

INVESTOLIFE

لتغيير الإطار الزمني  
من شهر الى دقيقة

INVESTOLIFE

شعرة التقاطع و السهم

لرسم قناه أندروس

لرسم خط مائل - أفقي رأسي

لرسم خطوط فيبوناتشي

لكتابة نص في مكان ثابت و لكنه انه يتحرك مع الرسم

لرسم سهم عند شمعة ما

لكتابة نص في مكان ثابت و لا يتحرك مع الرسم

و بصفة عامة :

و أيضا

### خواطر حول أدوات الرسم

**السهم** : هو المستخدم دائماً في كل تعاملنا مع الشاشة ، و يمكننا من خلاله رسم الخطوط و الأدوات الأخرى و له فائدة هامة إذا تركته لحظات على شمعة ما تظهر نافذة بها كل بيانات الشمعة .

**شمعة التقاطع** : تظهر نفس معلومات السهم و لكن مع اظهار تاريخ ووقت الشمعة و كذلك السعر **عند**

### نقطة تقاطع الشمعة

و لها فائدة أخرى هي عند سحب الشعرة من نقطة لاخرى تظهر لك عدد الشموع التي تم السحب بينها و الفرق بين النقطتين بالبيب و كذلك السعر عند أخر نقطة .

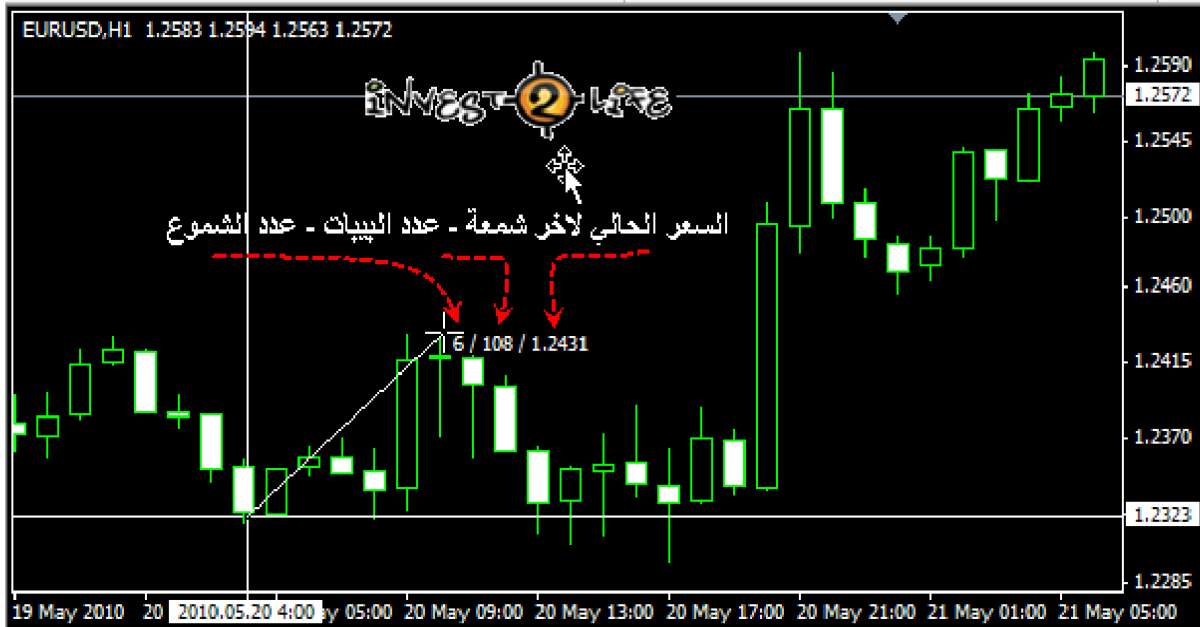

لرسم خط افقي أو رأسي أو مائل اختر الرمز المراد رسمه  ثم انتقل بالسهم الى النقطة المرغوب الرسم عندها و انقر لرسم خط افقي أو رأسي . او اسحب السهم الى نقطة تالية لرسم خط مائل .

**لتنشيط خط مرسوم** انقر يسار نقرأ مزدوجاً على الخط تظهر عليه مربعات صغيرة كما في الخط الرأسي بالصورة السابقة .

**لنقل خط** من مكان لمكان فقط نشطه و اسحبه بالفارة .  
**لرسم خط مواز** لخط منشط اسحب الخط المنشط مع ضغط مفتاح **ctrl**

**لتغير لون و حجم و نوع الخط** . نشط الخط ثم نقرأ يمين عليه تظهر لك خواصه

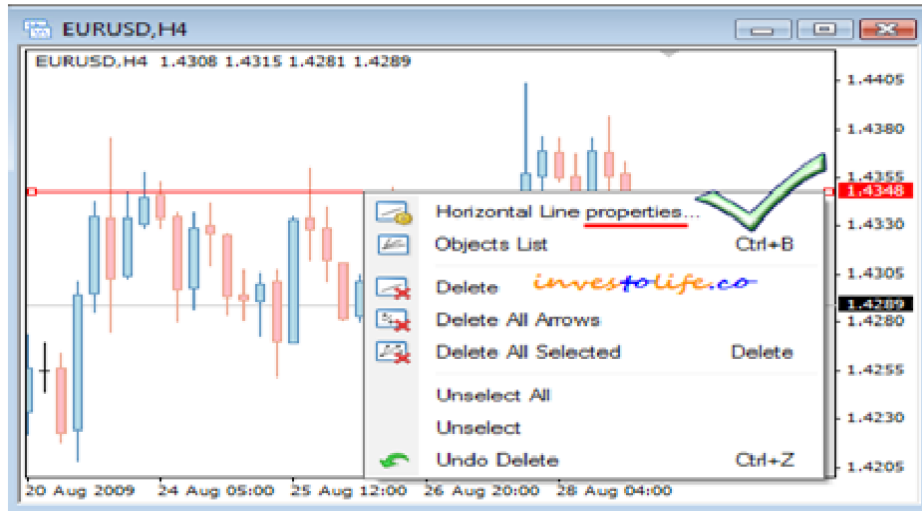

- Name: Horizontal Line 42327
- Description: investolife.com
- Style: Red (with a color swatch)
- Draw object as background

Three callout boxes with Arabic text provide instructions:

- "تغير اللون" (Change color) points to the "Style" dropdown.
- "تغير السمك" (Change thickness) points to the "Draw object as background" checkbox.
- "تغير الشكل" (Change shape) points to the "Style" dropdown.

Buttons for "OK" and "Cancel" are at the bottom right.

و لتحديد نقطة الرسم بدقة

و لتحديد على أي إطار زمني يظهر الخط

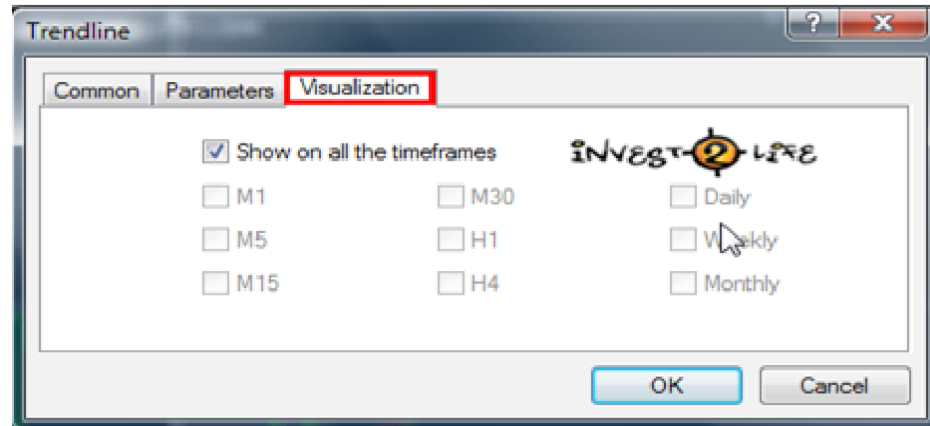

و لتحديد نقطة الرسم بدقة

و لتحديد على أي إطار زمني يظهر الخط

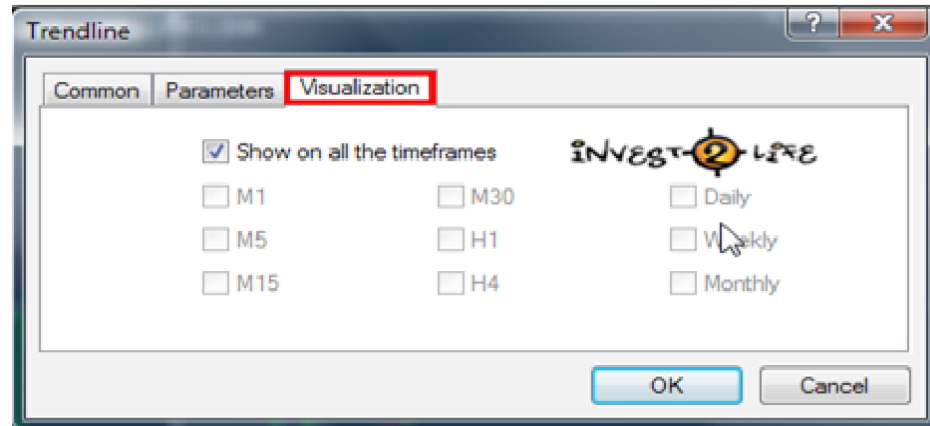

## فكرة

لجعل الخط المائل ممتد من نقطة الى مالانهاية (Ray) أو العكس

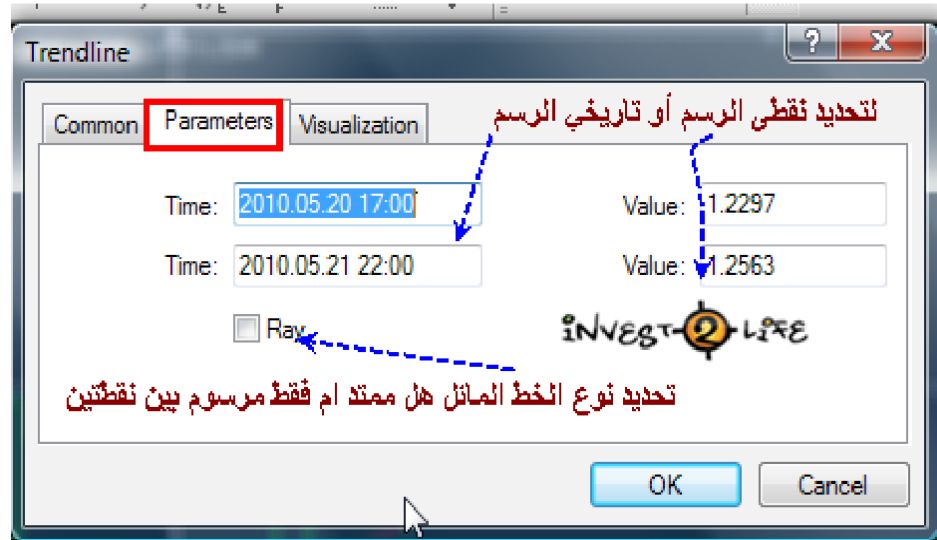

كما يمكن استخدام المعلومات السابقة مع باقى ادوات الرسم و كذلك المؤشرات

## الطريقة الثانية

## استخدام قائمة Insert

لرسم الخطوط و اهمها رسم الترنند بزاوية ميل

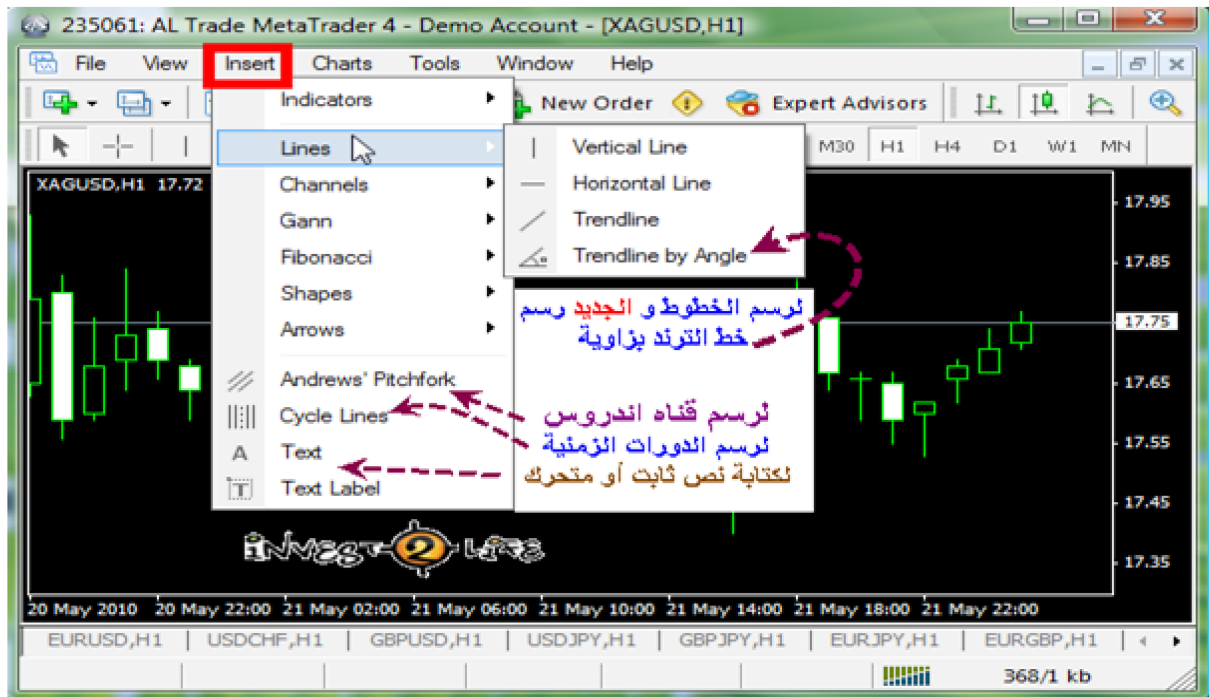

لاحظ أن ..الدورات الزمنية تكون خطوط رأسية كما بالصورة

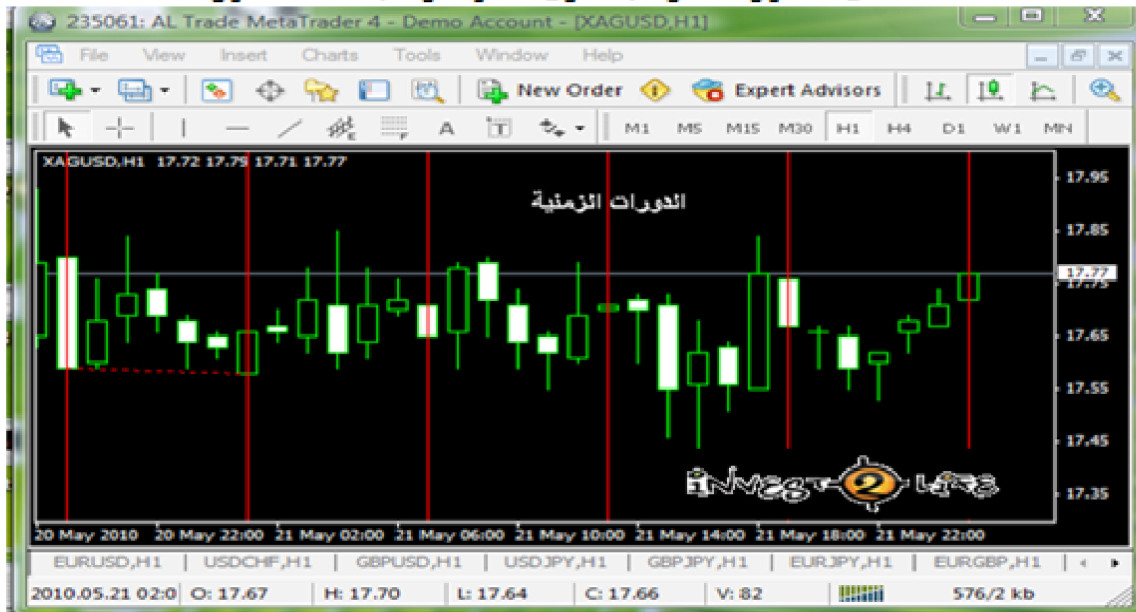

### لرسم القنوات السعرية الآلية

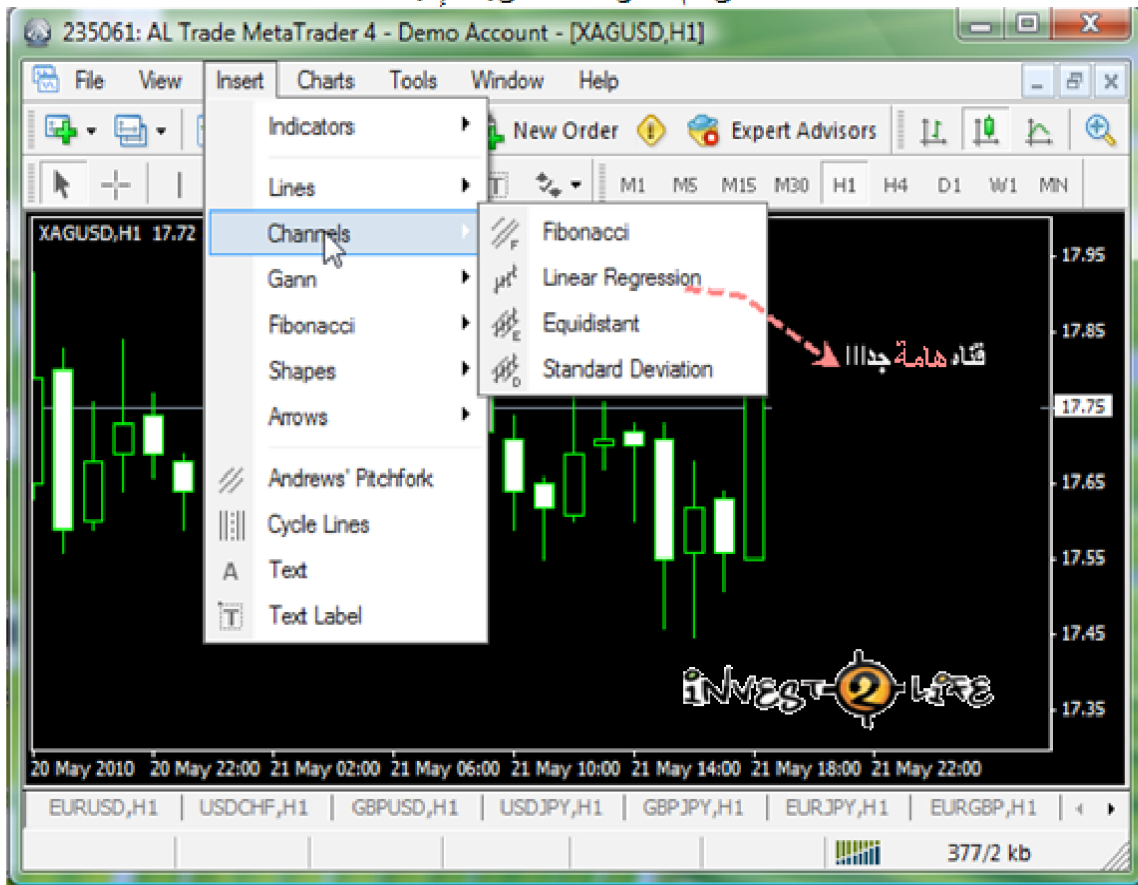

### لرسم أدوات فيبوناتشي

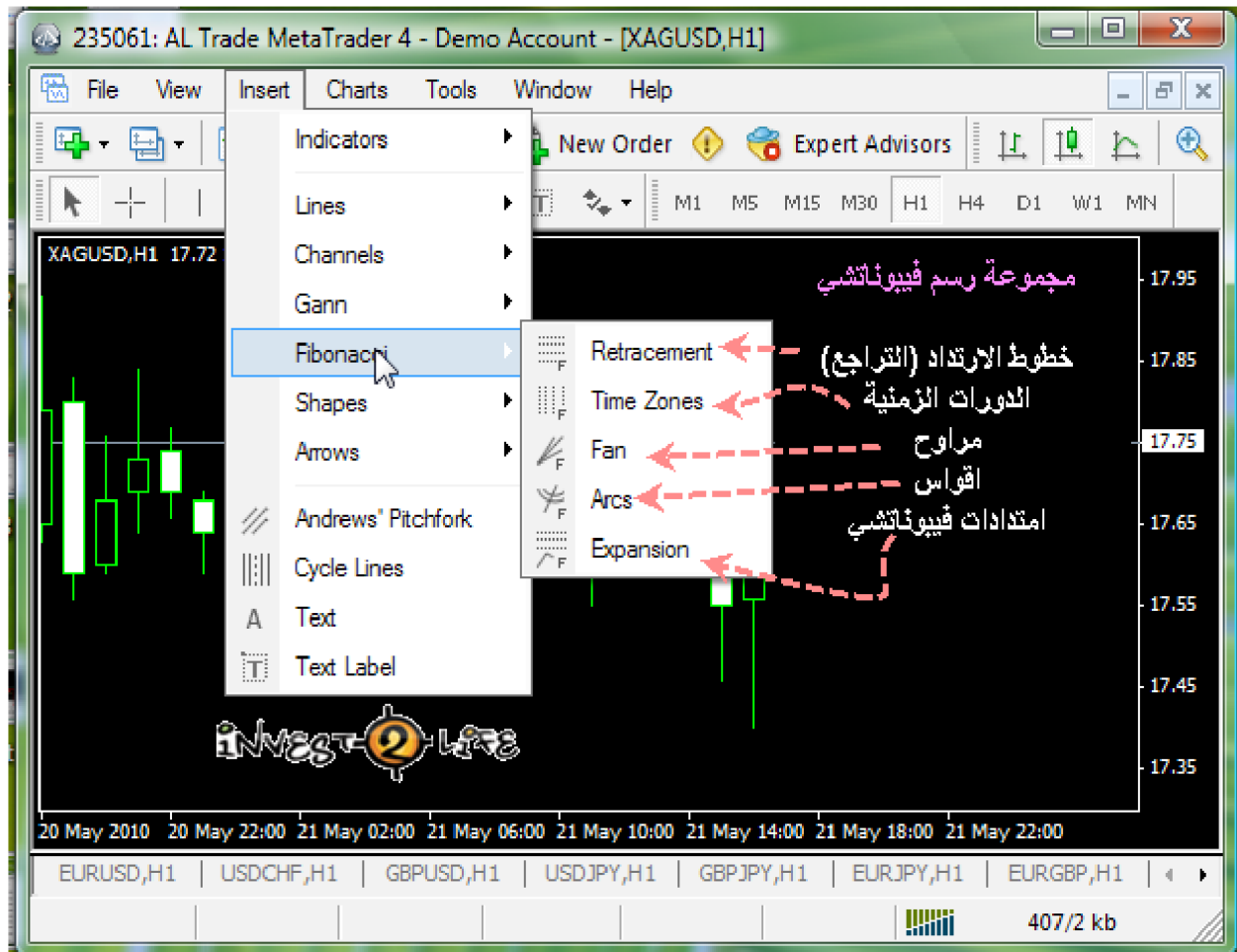

### لرسم أدوات جان

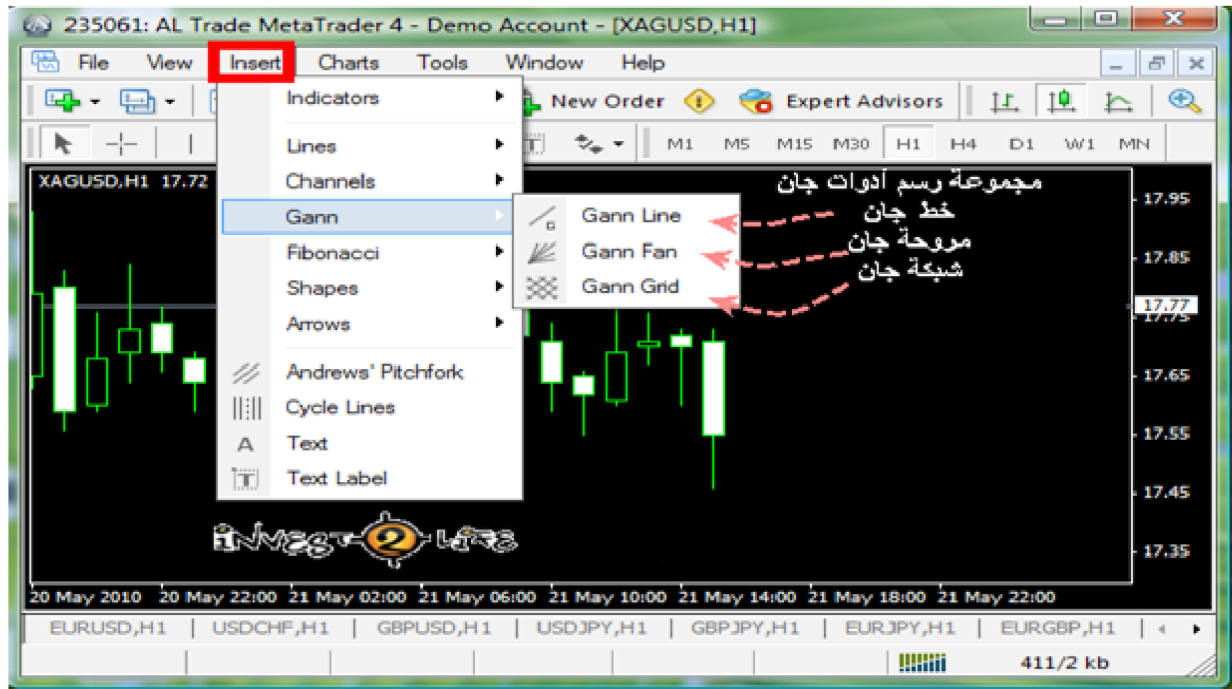

### لرسم اسهم مختلفة

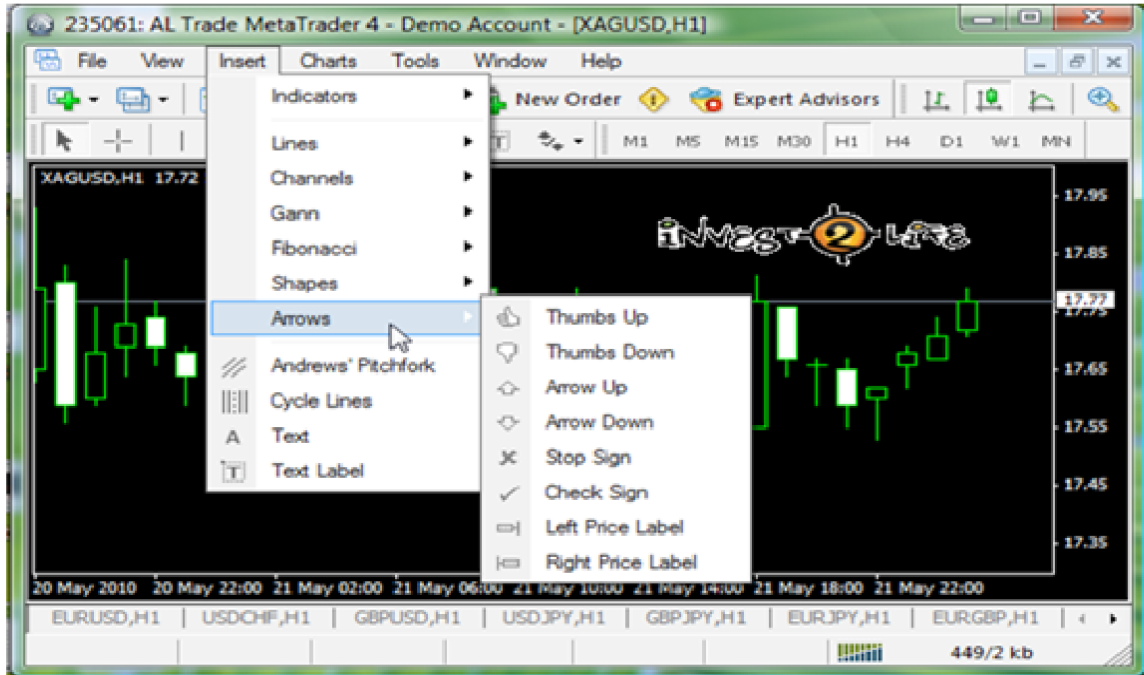

لرسم اشكال هندسية

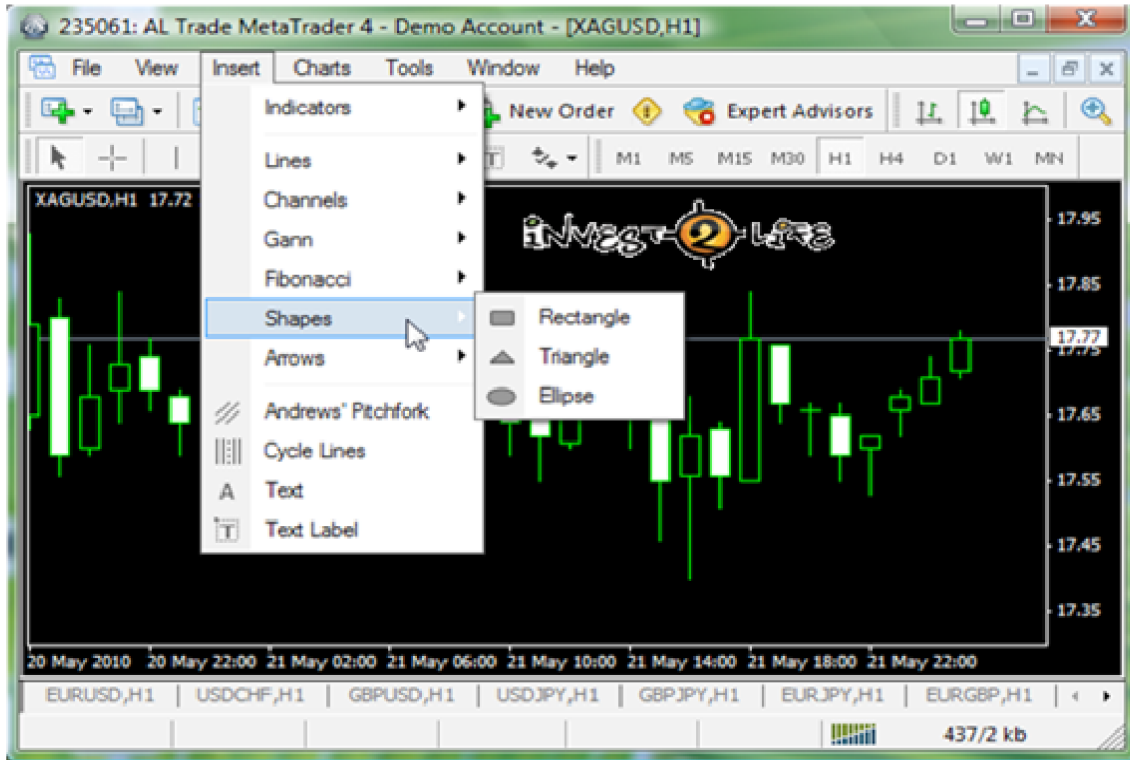

[للأعلى](#)

[إذا صادفتك مشكلة .. اسألنا عن حلها](#)

## الفصل الرابع

### كيفية ادراج ( تركيب و تشغيل ) المؤشر و الاكسبيرت و تغيير السيرفر مقدمة لابد منها :

كيف نصل لمجلد برنامج الميتاتريدر ؟ ... كيف نتعرف على محتواه ؟ .....  
ببساطة انقر ايقونة البرنامج على سطح المكتب مرة واحدة باليمين . تظهر لك النافذة

ثم

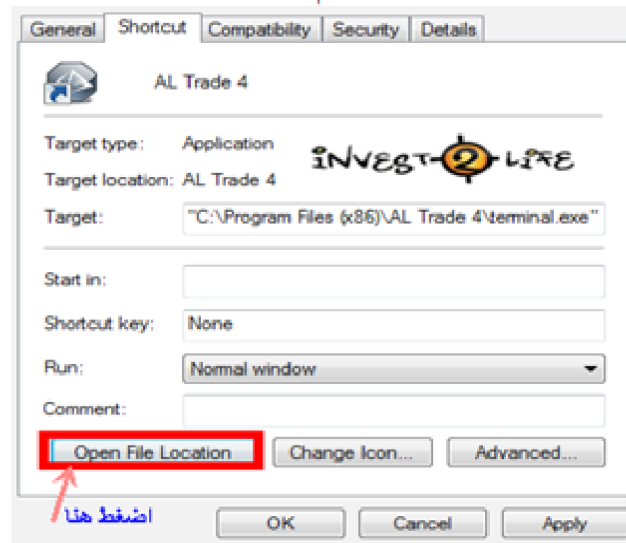

الآن نحن في داخل مجلد البرنامج . يوجد بعض المجلدات المهمة علينا ان نتعرف عليهم  
نظرا لاهميتها حيث انها تستخدم في تركيب سيرفر للبرنامج جديد أو مؤشر جديد أو اكسبيرت أو قالب  
تنسيق .

Name	Date modified	Type
config	٢٠١٠/٠٣/١٤ ص ١٢:٠٢	File Folder
experts	٢٠١٠/٠٣/١٤ ص ١٢:٠٢	File Folder
 <p>اما اضافة مؤشر <b>indicator</b> أو اكسيرت <b>expert</b></p> <p>إذا اردنا اضافة سيرفر <b>server</b> سنضعه هنا</p> <p>فنتكون هنا كما بالصورة التالية</p> <p>لاضافة قالب تنسيق <b>Template</b></p>		
templates	٢٠١٠/٠٣/١٤ ص ١٢:٠٢	File Folder
DDE-Sample	٢٠٠٧/١٠/١٥ م ٠٣:٤٦	Microsoft Office E...

Name	Date modified	Type
include	٢٠١٠/٠٣/١٤ ص ١٢:٠٢	File Folder
indicators	٢٠١٠/٠٤/٢٥ ص ٠٢:٠٢	File Folder
libraries	٢٠١٠/٠٣/١٤ ص ١٢:٠٢	File Folder
samples	٢٠١٠/٠٣/١٤ ص ١٢:٠٢	File Folder
 <p>المؤشر يلصق في <u>هذا المجلد</u></p>		
MACD Sample.mq4	٢٠٠٧/١٠/١٥ م ٠٣:٤٧	MQ4 File
Moving Average.mq4	٢٠٠٧/١٠/١٥ م ٠٣:٤٧	MQ4 File
<p>الاكسيرت يلصق هنا مباشرة</p>		

كانت هذه هي المقدمة  
و اليكم التفاصيل

تركيب مؤشر جديد عادة ما يكون في ملف مضغوط . نبدء اولاً بفتح الضغط

بعد تنزيل الملف

و فكه Extact

انقر يمين على ايقونة برنامج الميكا

من على سطح المكتب

اختر

properties

ثم

Open File Location Change Icon... Advanced...

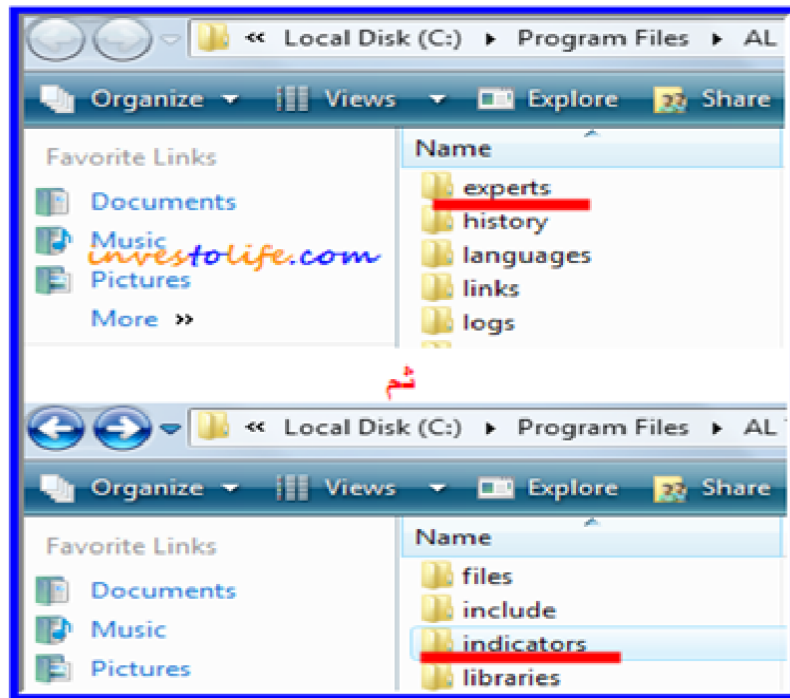

الصق Paste المؤشر المرغوب فيه هنا

اغلق كل الشاشات بما فيها برنامج

ميكا تريدر

ثم اعد فتح شاشة التداول مرة اخرى

بهذا تكون ركبت المؤشر في البرنامج الخاص بك . لاحظ ان بنفس الطريقة تقريبا مع اختلاف المجلد يمكننا اضافة اكسيرت او قالب او سيرفر . لتشغيل المؤشر انظر الخطوات التالية .

### كيف نقوم بتشغيل المؤشر

هناك 3 طرق لتشغيل المؤشر . سنقوم بتشغيل مؤشر " المتوسط المتحرك moving average " على سبيل المثال

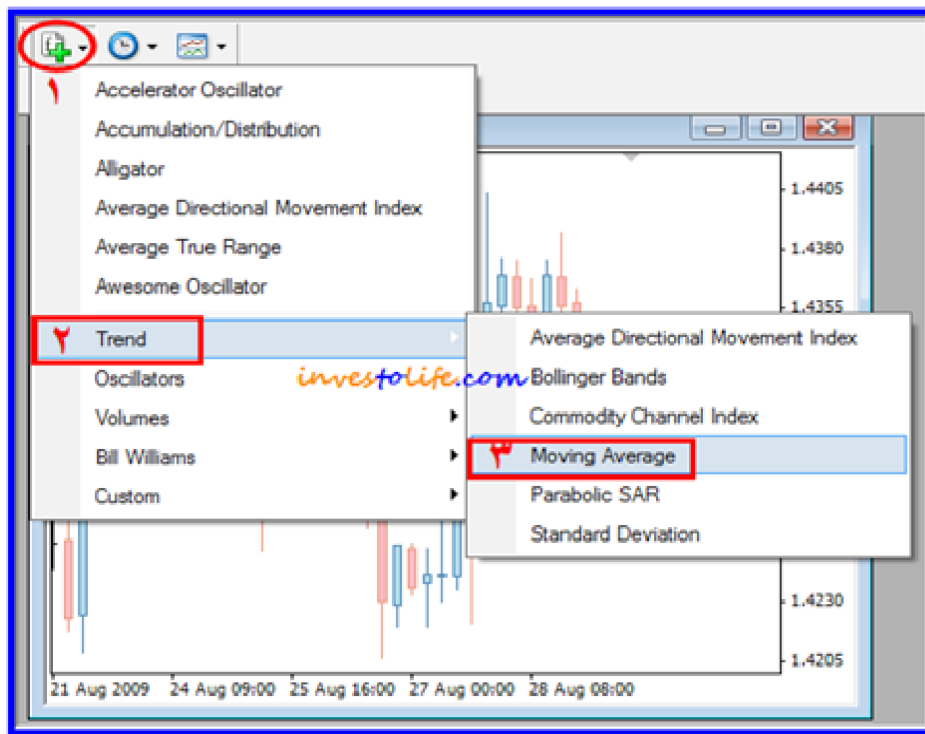

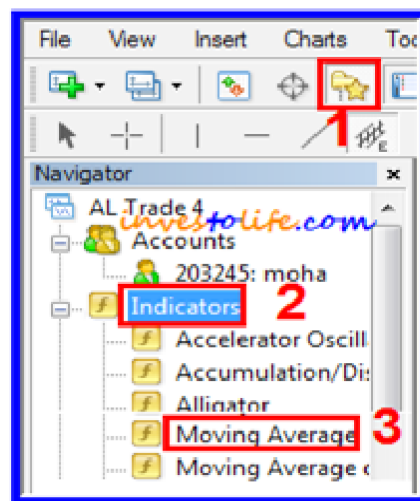
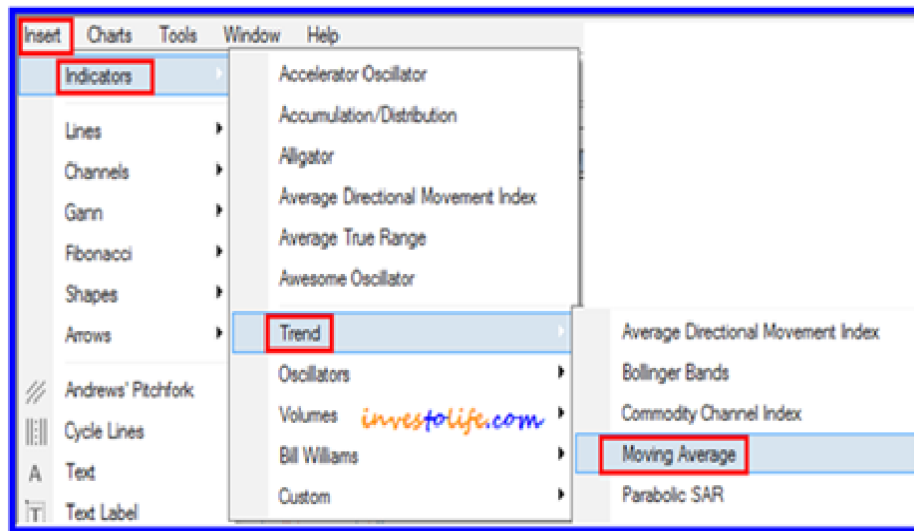

ضبط إعدادات مؤشر :

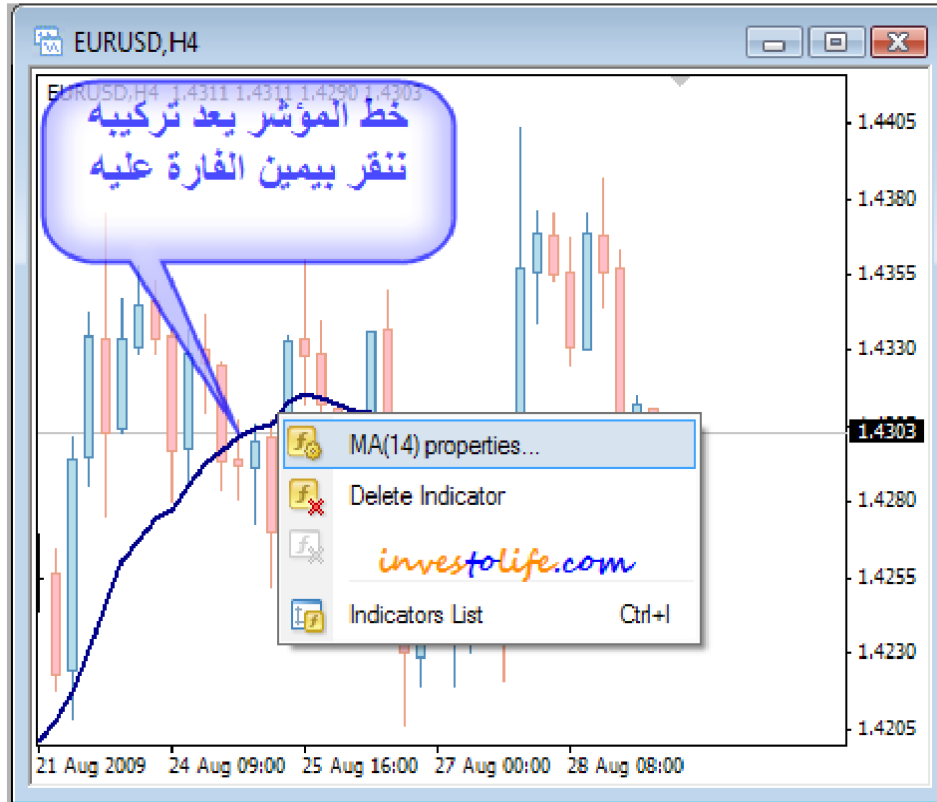

فكرة كيفية حذف مؤشر

اختار Delete Indicator من الصورة السابقة .

أو كلك بيمين على التشارت تفتح لك نافذة

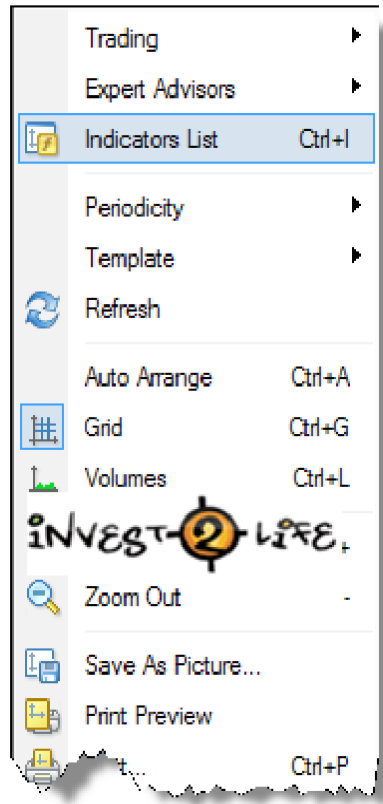

ثم

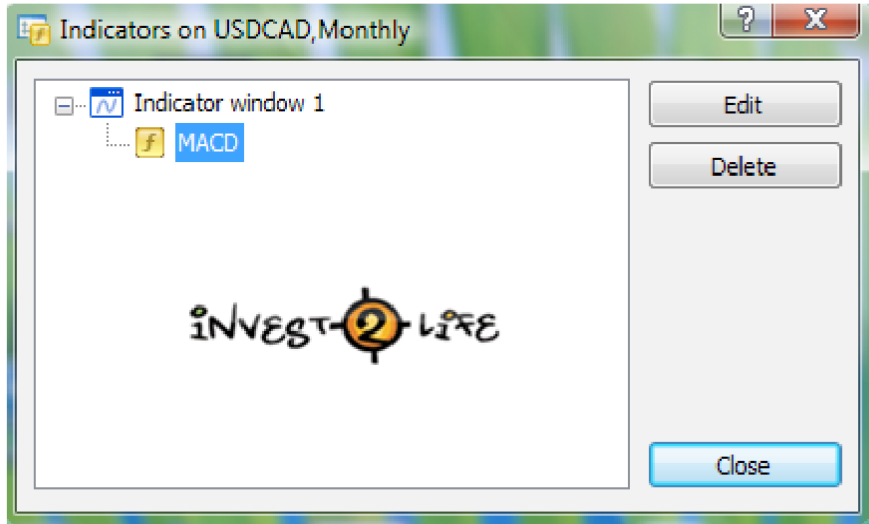

ظلل المؤشر المرغوب

و اختر Edit لتعديله

أو Delete + close لحذفه

## طريقة تغير السيرفر

احضر السيرفر اللى انت عايزه ، و انسخه و الصقه - زى ما عملنا فى المؤشر و الاكسبيرت . و لكن يتم لصقه فى مجلد

ثم افتح البرنامج اذهب الى قائمة **TOOLS**

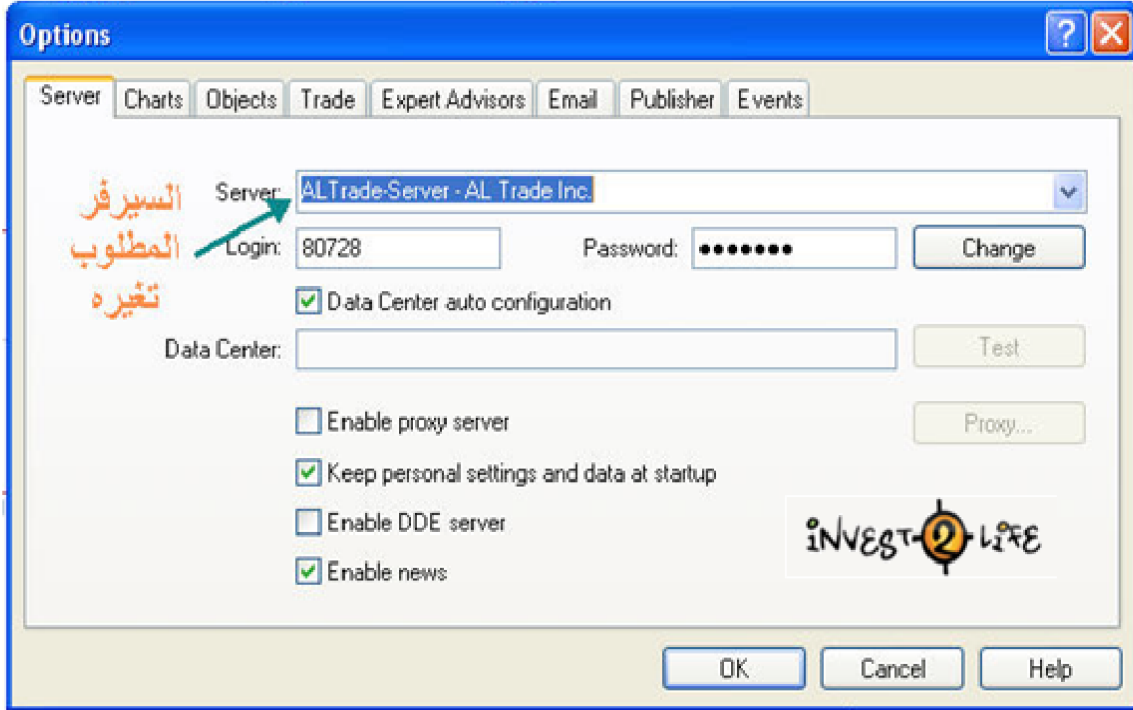

## كيفية رسم مؤشرين فى نافذة واحدة

افتح نافذة لمؤشر ما و ليكن MACD ثم انقر على علامة Navigator كما فى الطريقة الثالثة لتشغيل المؤشر . بعد ذلك قف بالماوس على المؤشر الثانى و ليكن RSI . ثم اسحبه لنافذة الاول

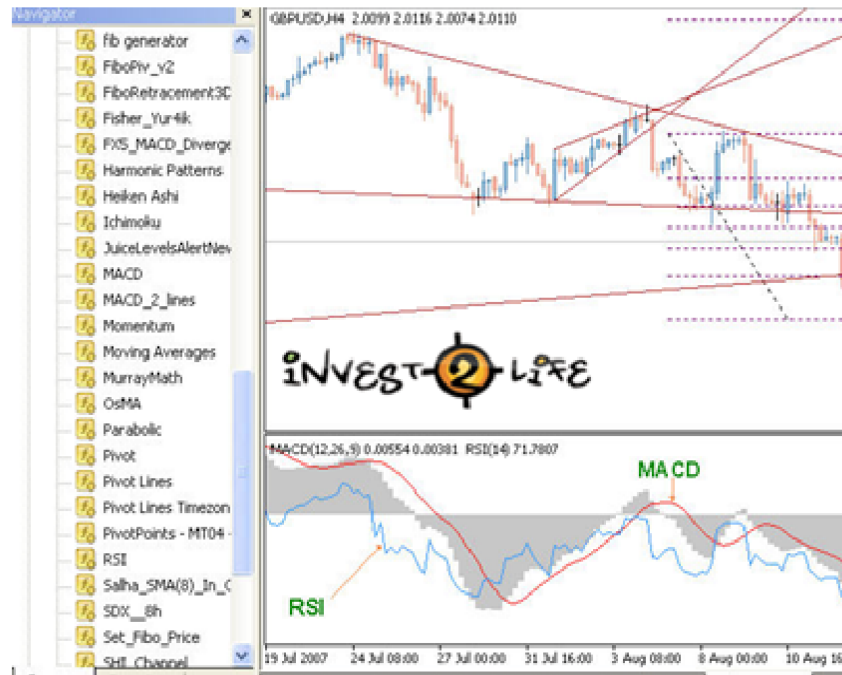

للحصول على بيانات تاريخية لعملة ما في ملف اكسل اضغط f2 ثم اختر العملة و الاطار الزمني ثم  
اختر EXPORT

## تشغيل الاكسيبرت

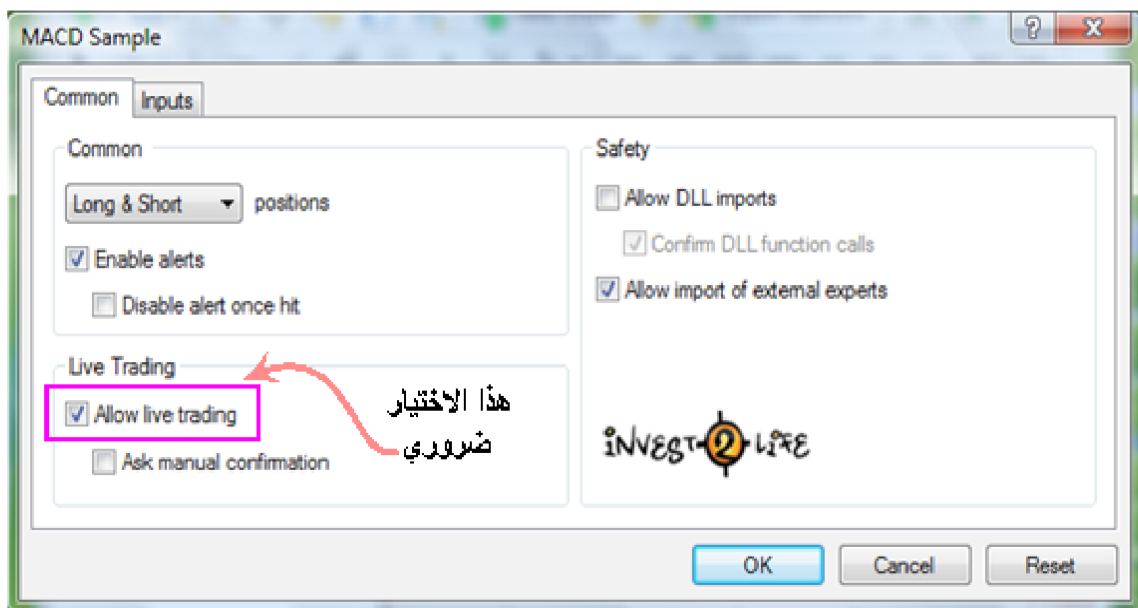
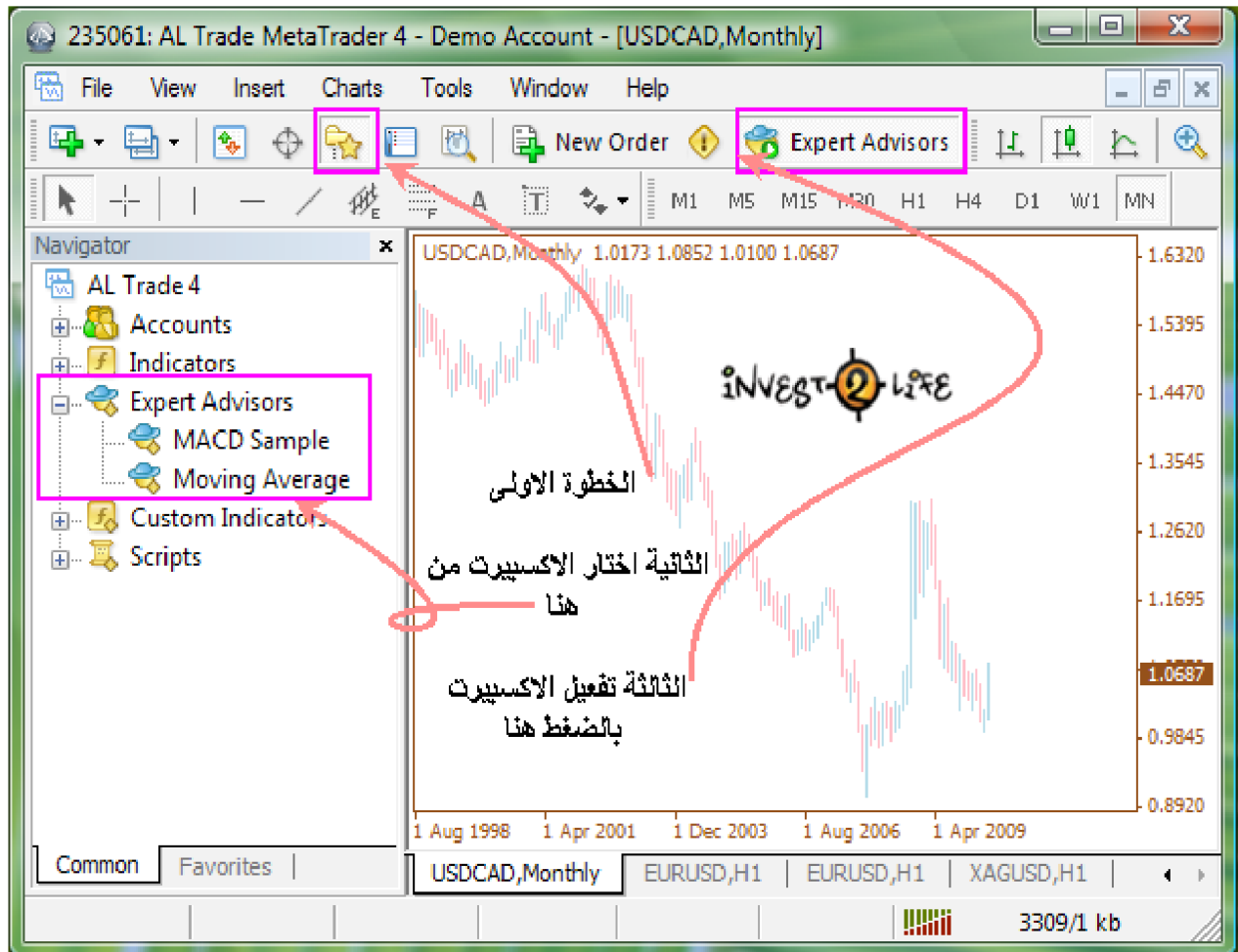

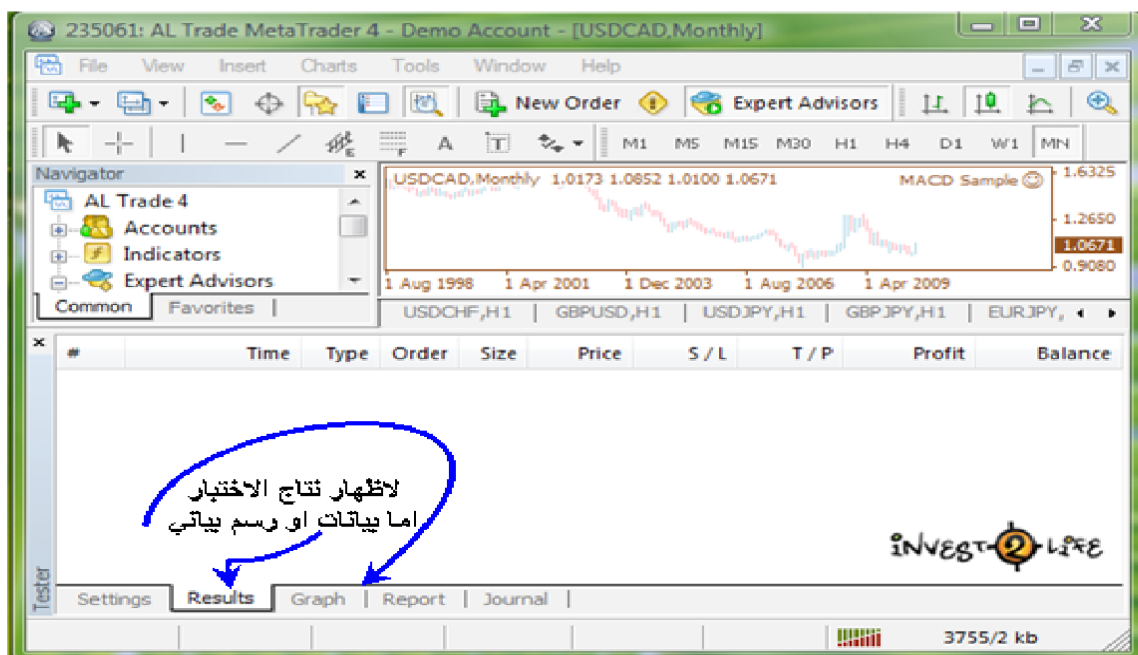
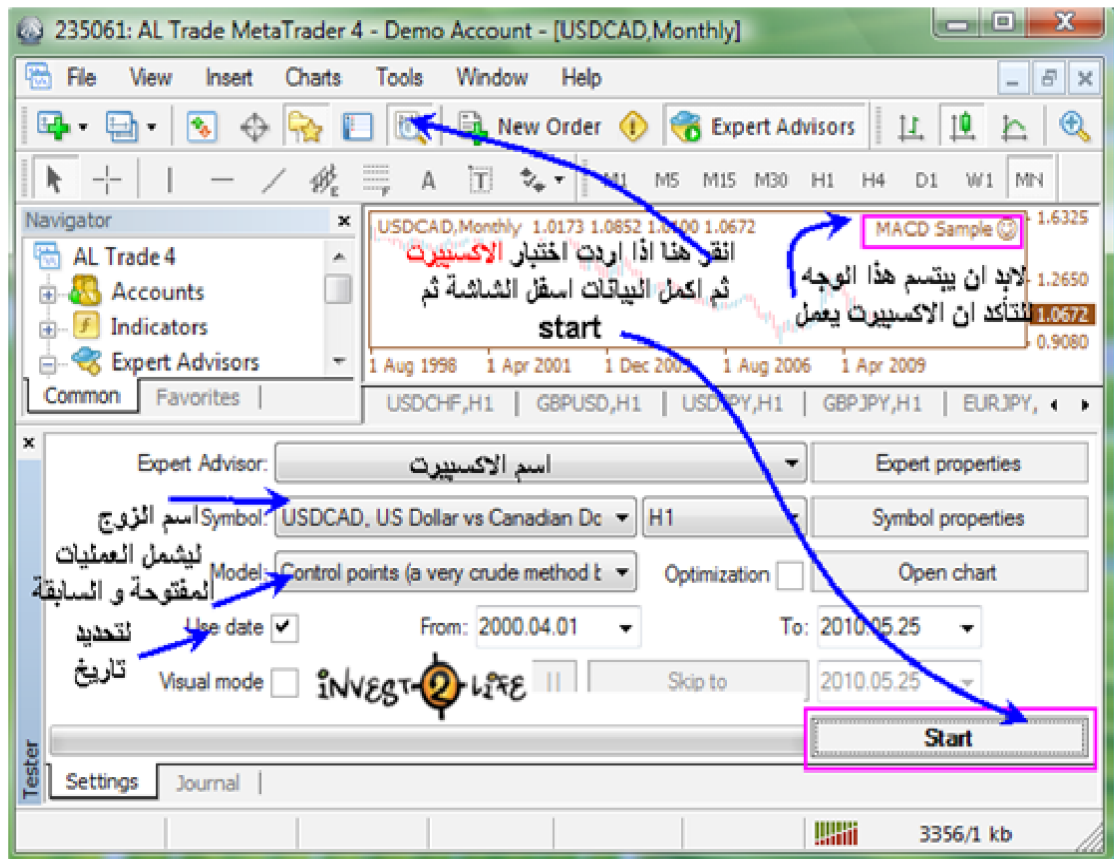

## حفظ نماذج تنسيق التشارات ( التمبليت )

ثم ماذا ؟ .... بعد تغيير الالوان و تركيب المؤشرات . اذا قفلنا شاشة البرنامج سنفقد كل هذا . أليس كذلك !  
لذا يجب علينا حفظ هذا التنسيق ( التمبليت ) .

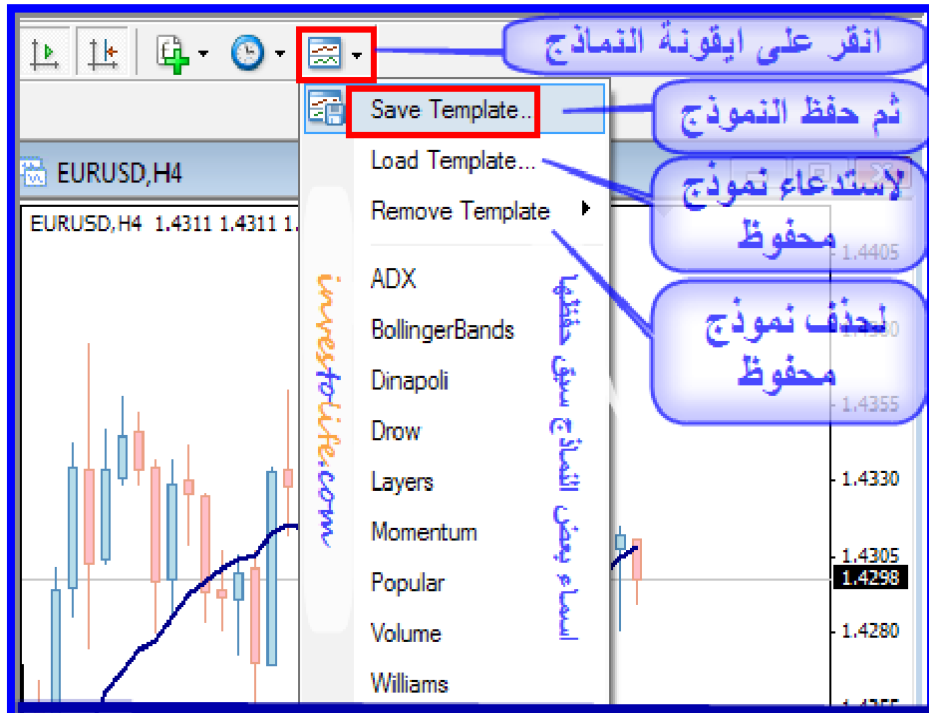

اذا صادقتك مشكلة .. اسألنا عن حلها

للأعلى

## الفصل الخامس خصائص متقدمة

اولاً : لتغيير الوان الرسم اضغظ F8

Properties of EURUSD,H4

Colors Common

investolife.com

Color scheme: نماذج جاهزة

Background:  White لون الخلفية

Foreground:  Black لون الكتابة

Grid:  Silver لون الشبكة

Bar Up:  Blue لون الشريط الصاعد

Bar Down:  Red لون الشريط الهابط

Bull candle:  Light Blue لون الشمعة الصاعدة

Bear candle:  Light Red لون الشمعة الهابطة

Line graph:  Black لون الرسم الخطي

Volumes:  Green لون خطوط الحجم

Ask line:  Orange لون خط الشراء

Stop levels:  Red لون خطي الهدف و الوقت

OK Cancel Reset

ثانياً : ادوات اخرى

Properties of EURUSD,H1

Colors Common

INVESTOLIFE

Offline chart

Chart on foreground

Chart shift لتحرك مسافة يمين السعر

Chart autoscroll لمنع الانزلاق الآلى

Scale fix One to One

Scale fix

1.2610 Fixed maximum

1.2330 Fixed minimum

نلتحكم في حركة التشارات رأسياً

Bar chart

Candlesticks اختيار نوع التشارات

Line chart

Show OHLC

Show Ask line لظهور خط الطلب

Show period separators الفاصل بين الايام

Show grid لظهور الشبكة الخلفية

Show volumes و خطوط الحجم

Show object descriptions

OK Cancel Reset

## بعض الخصائص الهامة

إذا نقرت نقرة يمين على الرسم البياني . تظهر لك شاشة سريعة . هيا نعرف ماذا بها .

افتح عقد جديد

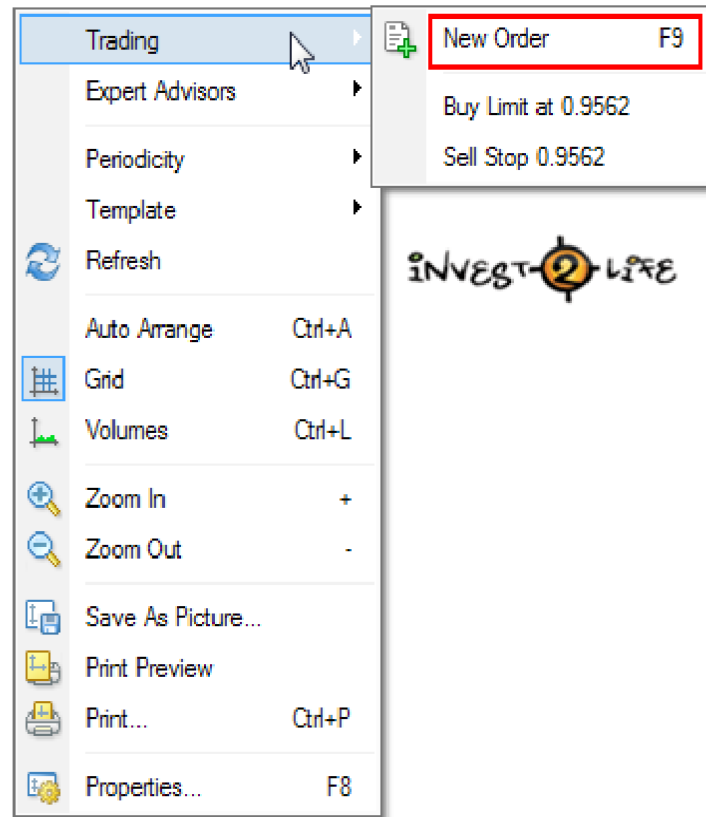

لاستخدام الاكسبيرت

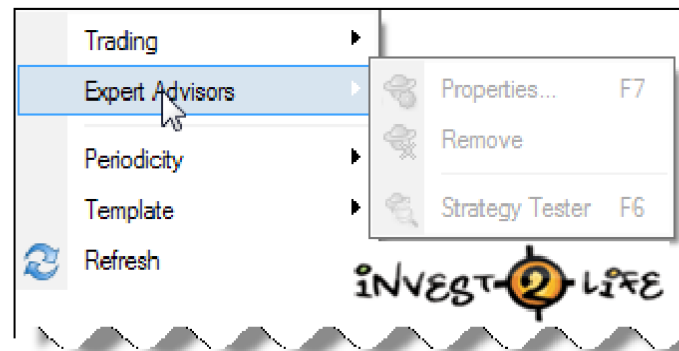

مجموعة خواص هامة

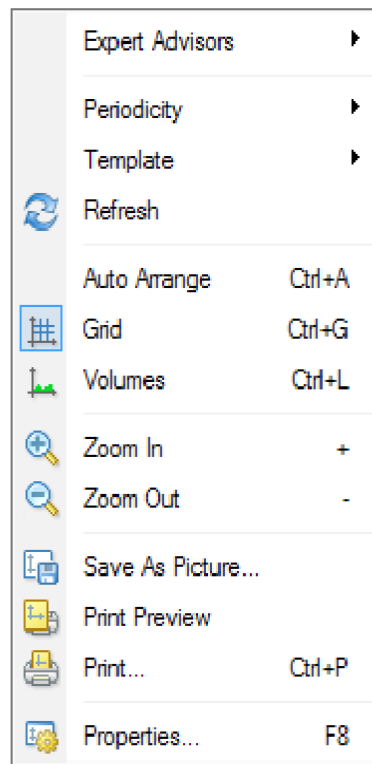

INVEST-LIFE

اختيار إطار زمني  
اختيار تنسيق قالب  
تحديث الشاشة

ضبط آلي للتشارات  
اظهار و اخفاء الشبكة  
اظهار و اخفاء الحجم

تكبير و تغيير الرسم

حفظ صورة  
معاينة طباعة  
طباعة

تعديل خصائص الرسم

## ثالثا القائمة الأفقية

و هي تحتوي على ٧ قوائم ... نشرحهم واحدة واحدة

### File

- New Chart
- Open Offline
- Open Deleted
- Profiles (highlighted)
- Close (Ctrl+F4)
- Save As (Ctrl+S)
- Save As Picture...
- Open an Account
- Login
- Print Setup...
- Print Preview
- Print... (Ctrl+P)
- Exit

The 'Profiles' sub-menu is open, showing the following options:

- Next (تلتبديل بين النماذج) (Ctrl+F5)
- Previous (النماذج) (Shift+F5)
- Save As... (لحفظ نموذج)
- Remove (لحذف نموذج)
- Default (النموذج المختار) (checked)
- British Pound
- Euro (نماذج)
- Market Overview (محفوظة)
- Swiss Franc

On the left side of the screenshot, there are several Arabic instructions corresponding to the menu items:

- لنفتح تشارت جديد
- لنعمل بدون اتصال
- لنفتح تشارتات محذوفة
- لأغلق القائمة
- لتحميل بيانات التشارت في ملف اكسل
- لنحفظ صورة التشارت
- لنفتح حساب جديد
- للدخول لحسابك المقترح
- لطباعة التشارت
- للخروج من البرنامج

## View

تنغير اللغة

هم نفس الايقونات المذكورة سابقا

لتعرض بكامل الشاشة

اختار بنفسك

investolife.com

## insert

موجودة هنا

## Charts

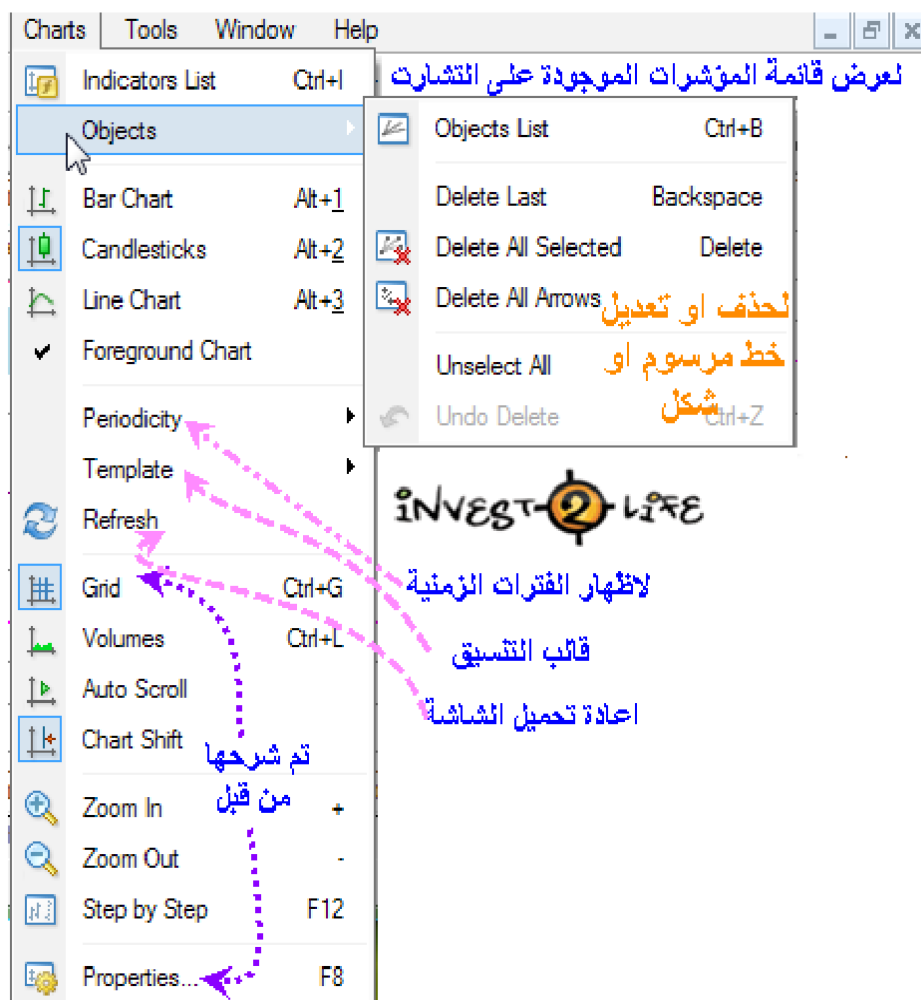

## Tool

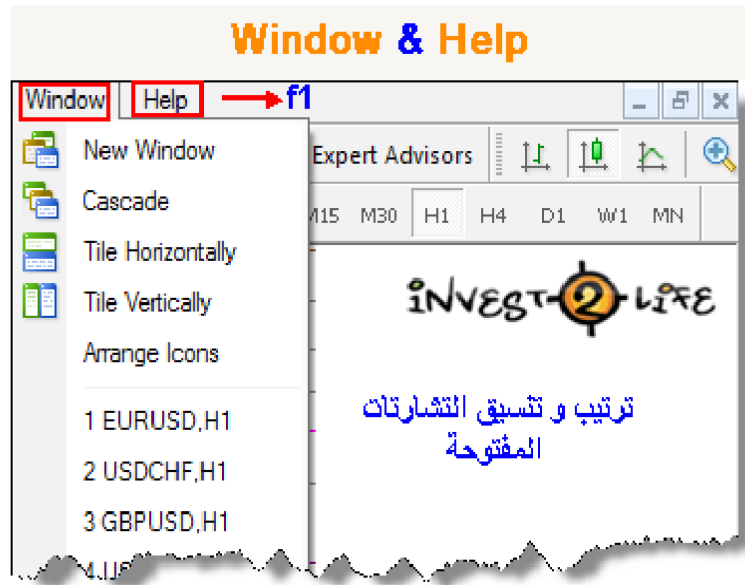

إذا صادفك مشكلة .. اسألنا عن حلها

للأعلى

**الفصل السادس**  
**كنز المؤشرات**

كنز مؤشرات الميتاتريدر

إذا صادفتك مشكلة .. اسألنا عن حلها

للأعلى

## الفصل السابع كنز الإستراتيجيات

تابع معنا

[استراتيجيات بلا حدود](#)

[إذا صادفتك مشكلة .. اسألنا عن حلها](#)

[للأعلى](#)

@ جميع حقوق الطبع و النسخ محفوظة لكل من نطق الضاد

هدية مقدمة

من موقع

[www.investolife.com](http://www.investolife.com)

و نسألکم الدعاء