

بِسْمِ اللَّهِ الرَّحْمَنِ الرَّحِيمِ

مقدمة إلى:

الشموع الجاپانیة

إعداد:

ماجد فهد العمري

الناشر:

شبكة إعلانات العرب

Ads4Arab.Net

النسخة الثانية 1425 هـ - 2005 م

Japanese Candles

" " (17)

" " (46)

" " (22)

" " (35)

" " (37)



:



..

..

..

..

..

..

..

..

..

..



:



() ()

34

34

Bullish

"

"

()

"

"

Bearish

()

)

() (

28

1425 / 11 / 26
2005 / 1 / 7



1		:
2		
2		
3		
4		
5		Doji
5		Doji
6		Doji
7	Dragonfly Doji	Doji
7	Gravestone Doji	Doji
8		
9		
9		
10		
10	(Star Position)	-
10	(Harami Position)	-
11		
11	Hanging Man Hammer	
12	Shooting Star Inverted Hammer	
13		
14		
15		
15	()	
15		-
15		-
16		-
16		-1
16	()	-2
16		-3

17	()	
17		-
17		-
18		-
18		-1
18	()	-2
18		-3
<u>19</u>		:
20		
21	()	
<u>22</u>		:
23		Abandoned Baby
23		Concealing Baby Swallow
24		Kicking
24		Morning Doji Star
25		Morning Star
25		Three Inside Up
26		Three Outside Up
26		Mat Hold
27		Rising Three Methods
27		Side By Side White Lines
28		Three White Soldiers
<u>29</u>		:
30		Breakaway
30		Engulfing
31		Dragonfly Doji (UMBRELLA)
31		Homing Pigeon
32		Gravestone Doji (INVERTED UMBRELLA)
32		Ladder Bottom
33		Matching Low
33		Meeting Lines
34		Piercing Line
34		Stick Sandwich
35		Three Stars In The South
35		Tri Star
36		Unique Three River Bottom
36		Doji Star
37		Upside Gap Three Methods
37		Upside Tasuk Gap
<u>38</u>		:
39		Belt Hold

39	Hammer	
40	Harami	
40	Harami Cross	
41	Inverted Hammer	
41	Separating Lines	
42	Three Line Strike	
43	()	
44		:
45	Abandoned Baby	
45	Dark Cloud Cover	
46	Evening Doji Star	
46	Evening Star	
47	Identical Three Crows	
47	Kicking	
48	Three Inside Down	
48	Three Outside Down	
49	Falling Three Methods	
49	Three Black Crows	
50	Upside Gap Two Crows	
51		:
52	Advance Block	
52	Breakaway	
53	Deliberation	
53	Engulfing	
54	Dragonfly Doji (UMBRELLA)	
54	Harami Cross	
55	Meeting Lines	
55	Gravestone Doji (INVERTED UMBRELLA)	
56	Tri Star	
56	Two Crows	
57	Doji Star	
57	Downside Gap Three Methods	
58	Downside Tasuki Gap	
58	In Neck	
59	On Neck	
59	Side By Side White Lines	
60		:
61	Separating Lines	
61	Three Line Strike	
62	Thrusting	
62	Belt Hold	
63	Hanging Man	
63	Harami	
64	Shooting Star	

<u>65</u>	:	_____
<u>66</u>	()	_____
67	()	
68	()	
69	()	
<u>70</u>	()	_____
71	()	
72	()	
73	()	
<u>74</u>	:	_____
75		
82		
87		
89		
90		
91		



:

..

..

"

..

" (46)"
" (77)"

.

"

..

"

"

(32)"

(172)"

" (130)"

"

(275)"

"

.(29)"

"

..

..

.

..

..

.(86)"

"

"

(56)"

"

(261)"

..

.

"

(114)"

"

(7)"

"

"

..

..

.

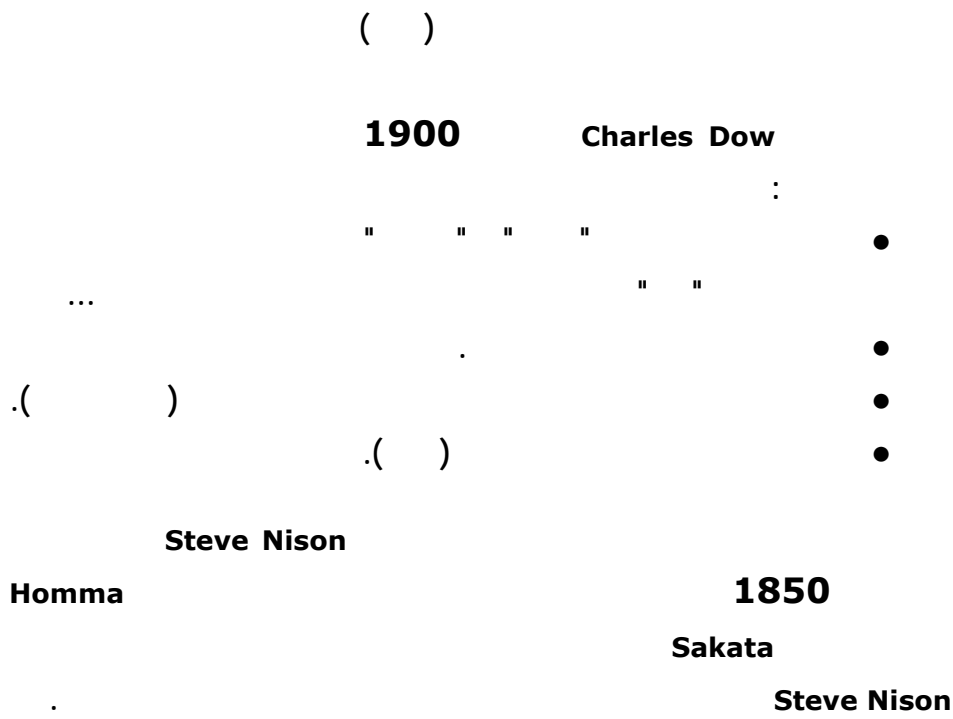

إن الشمعة البيضاء (غير المملوءة) تشير إلى ضغط شراء، بينما الشمعة السوداء (المملوءة) تشير إلى ضغط بيع.

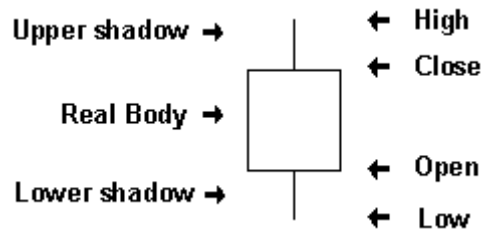
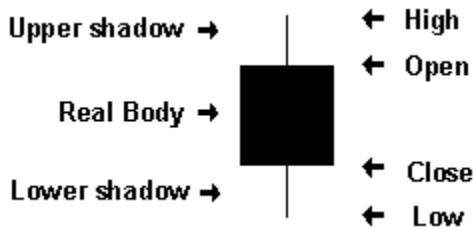

: ◆

الشمعة البيضاء الطويلة تشير إلى أن المشتريين أكثر عدوانية وقوة بينما الشمعة السوداء الطويلة تشير إلى أن البائعين أكثر قوة وعدوانية.

: ◆

بعد الوصول إلى القاع فان الشمعة البيضاء الطويلة تشير إلى عملية انعكاس أو تشير إلى مستوى دعم، وبعد الوصول إلى القمة فان الشمعة السوداء الطويلة تشير إلى عملية انعكاس أو تشير إلى مستوى مقاومة.

: ◆

الشمعة البيضاء الطويلة تشير إلى أن المشتريين تحكموا في السعر من البداية حتى النهاية، والشمعة السوداء الطويلة تشير إلى أن البائعين تحكموا في السعر من بداية التداول حتى نهايته.

:

◆

()

()



Marubozu

Marubozu

Marubozu

White
MarubozuBlack
Marubozu



() ()
 () ()



الظل العلوي الطويل
 يشير إلى أن
 المشترين (الثيران)
 فقدوا السيطرة
 على السعر ولم
 تعد لديهم القدرة
 على دفع الأسعار
 إلى أعلى و الظل
 السفلي الطويل
 يشير إلى أن
 البائعين (الدببة)
 تحكّموا في السعر
 لفترة من الوقت
 لكنهم فقدوا
 السيطرة في
 النهاية والمشتريين
 (الثيران) عادوا مرة
 أخرى وتحكّموا في
 السعر.

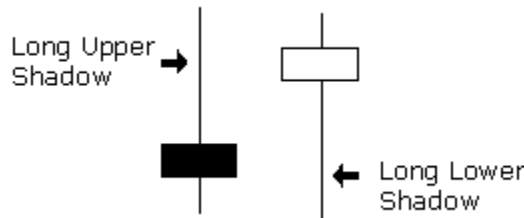

() () **Spinning Tops** **Spinning Tops**
 () ()

Spinning Tops

()

Spinning Tops

()

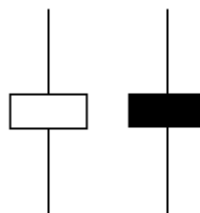

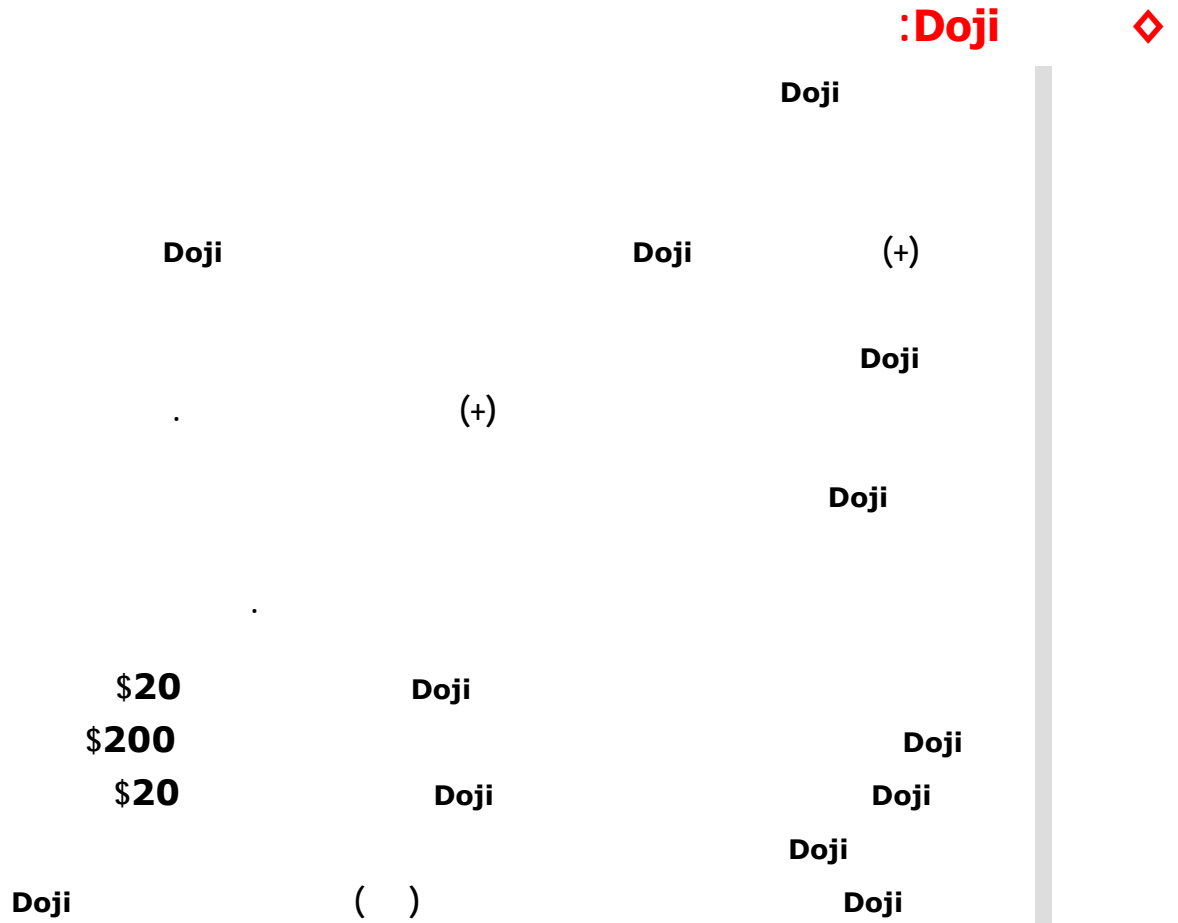

◊ :
 الـ Doji تشير إلى
 الحيرة والتردد
 وتشير إلى أن نقطة
 التحول على وشك
 الظهور.

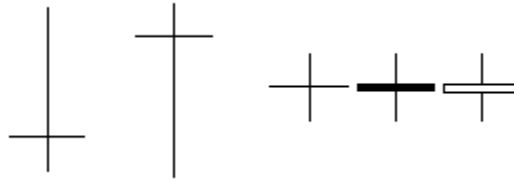

() Gap Down
 Doji
 Evening Doji Star
 .()

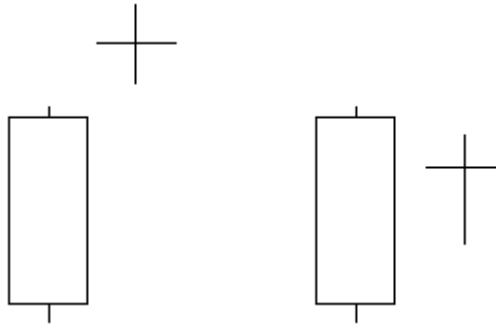

Doji
 ()

() Gap Up

Doji
)
 Morning Doji Star
 .(

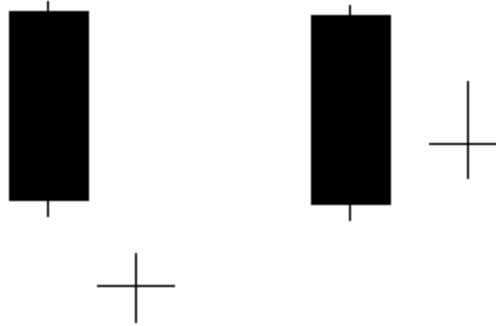

: Doji

Long-Legged Doji
 Doji

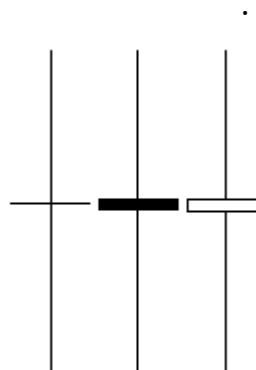

◇ :
 بعد الارتفاع نشير
 الـ Doji إلى أن
 ضغط الشراء بدأ
 يتناقص وأن اتجاه
 التداول الصاعد ربما
 وصل إلى النهاية.

◇ :
 بعد الانخفاض
 تشير الـ Doji إلى
 أن ضغط البيع بدأ
 يتناقص وأن اتجاه
 التداول النازل ربما
 وصل إلى النهاية.

:(Dragonfly Doji)

Doji



Dragon Fly Doji (UMBRELLA)

"T"

Dragon Fly Doji

(UMBRELLA)

Dragon Fly Doji (UMBRELLA)

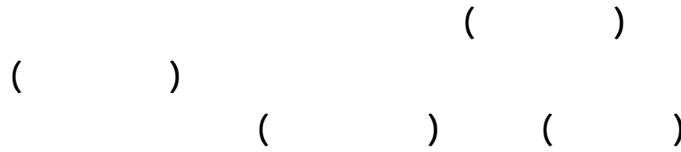

:(Gravestone Doji)

Doji



Gravestone Doji (Inverted UMBRELLA)

"T"

Gravestone Doji (Inverted UMBRELLA)

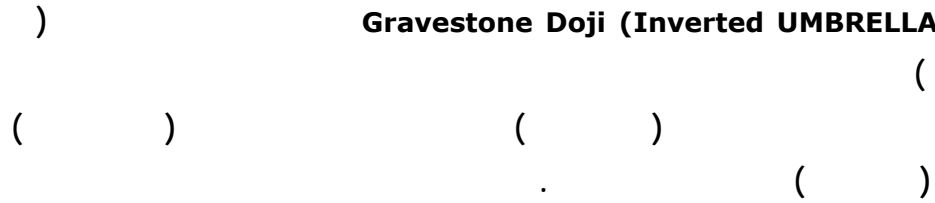

**Dragon
Fly
Doji**

**Grave-
stone
Doji**

◊ :
ضمان الانعكاس
بالنسبة
للـ Dragonfly Doji
والـ Gravestone
Doji يعتمد على
حركة السعر
السابقة وعلى
التأكيد المستقبلي
وسواءً كانت
العملية توقع
للصعود أو توقع
للهبوط فإن التأكيد
مطلوب.



() ()

)

() (

()

6 ()

: () ()

() -1

() -2

() -3

() -4

() -5

() () -6

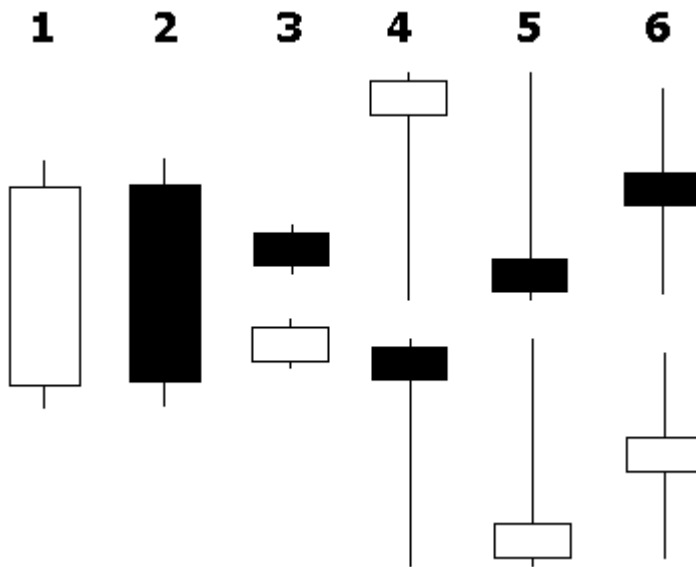

:



()

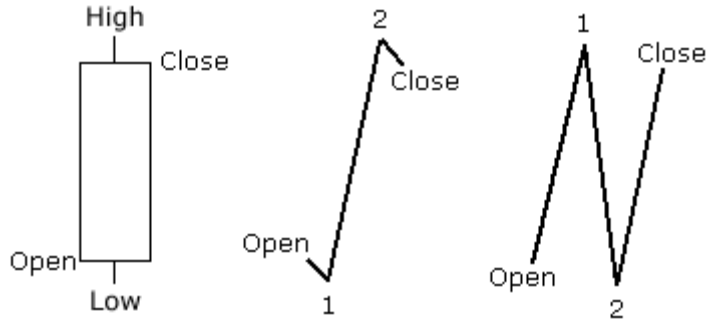

:



)

()

()

) Moving Averages

() Trendlines

(

(

: ◆

يجب أن يكون هناك اتجاه تداول (صاعد أو هابط) حتى يتم عكسه.

4 - 1



:(Star Position)

-

(Star Position)

(Star Position)

(Star Position)

(Star Position)

Hammers – Shooting Stars – Spinning Tops – Doji :

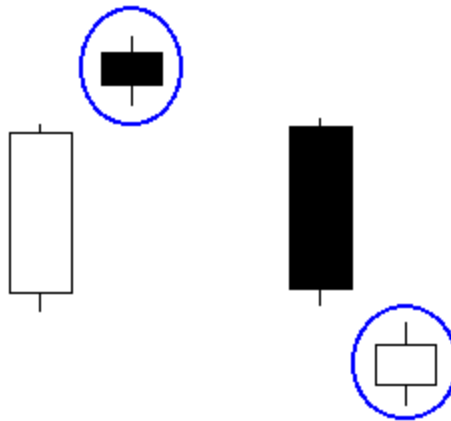

:(Harami Position)

-

" " "Harami" (Harami Position)

()

(Harami Position)

Doji – Spinning Tops :

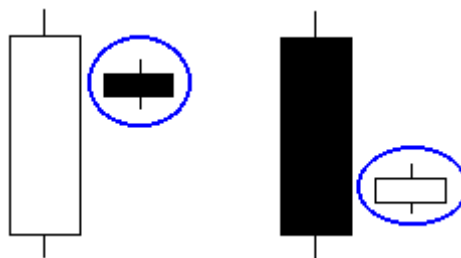

سوف يتم ذكر
النماذج التي تتكون
في الموضعين Star
و Harami بالتفصيل
إنشاء الله في
الفصل الثاني.



Hanging Man Hammer
Shooting Star Inverted Hammer

Hammer () ()
() Inverted Hammer
Shooting Star Hanging Man
()



Inverted Hammer Hammer
Shooting Star Hanging Man

: ◆

الظل الطويل
العكسي يجب أن
يكون على الأقل
ضعف طول الجسم
الحقيقي مرتين.

:Hanging Man Hammer



Hanging Man Hammer

Hanging Man Hammer

() Hammer
Hammer ()
) Hammer
(
Hammer

: ◆

التأكيد مطلوب دائماً
قبل التصرف سواءً
كان في الاتجاه
الصاعد أو في
الاتجاه الهابط.

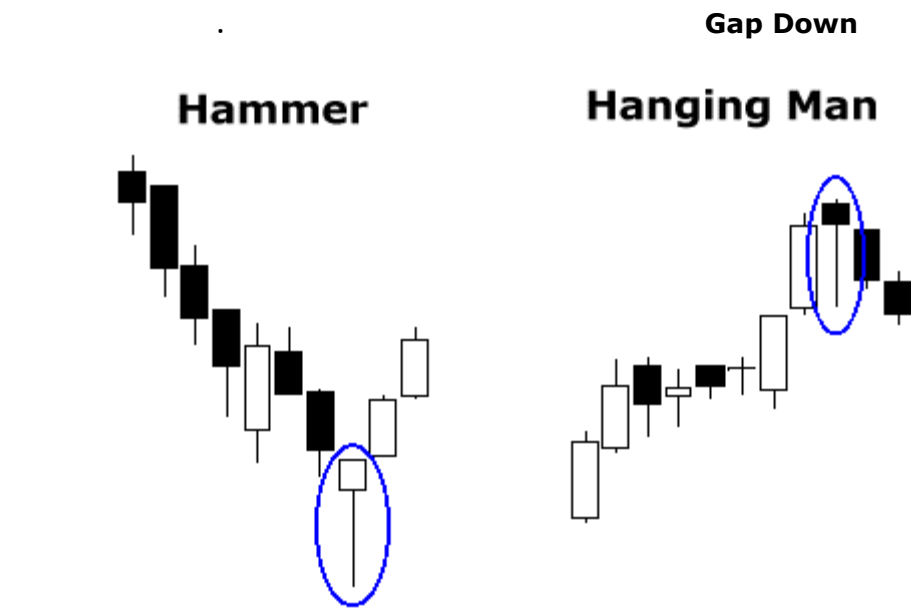
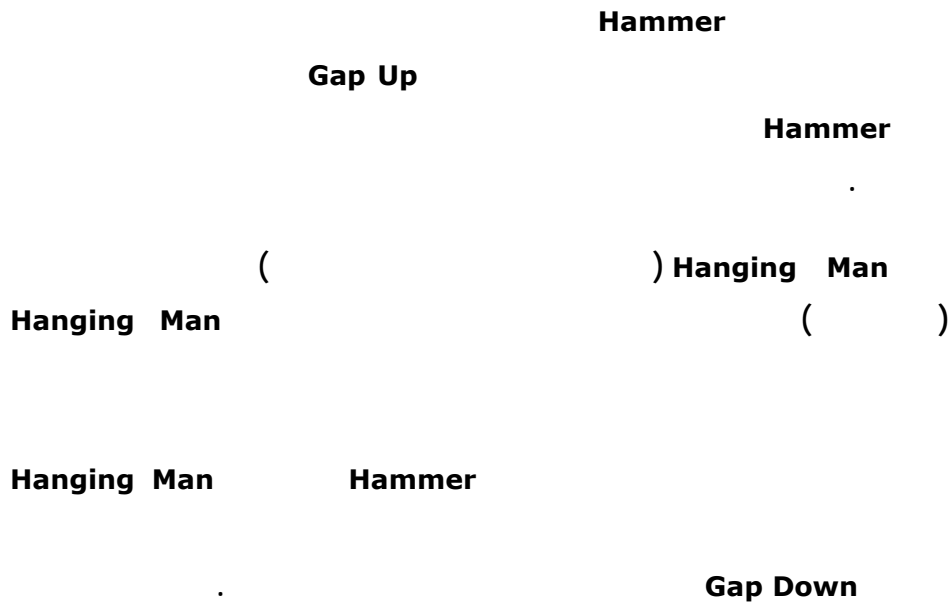

: ◆
 التأكيد مطلوب دائماً
 قبل التصرف سواءً
 كان في الاتجاه
 الصاعد أو في
 الاتجاه الهابط.

:Shooting Star Inverted Hammer



Shooting Star Inverted Hammer

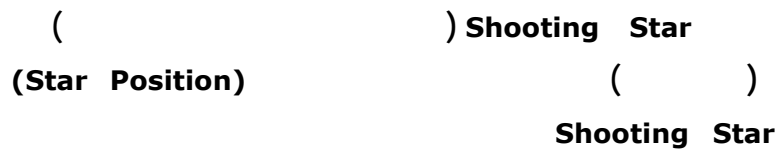

() ()

Shooting Star

Gap Down

() Inverted Hammer
()
()

Inverted Hammer

Gap Up

Inverted Hammer

Shooting Star

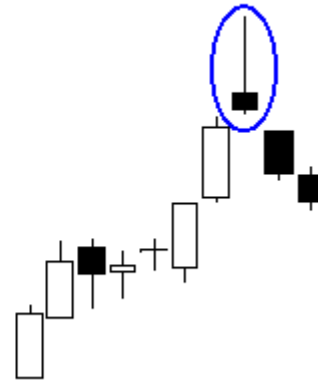
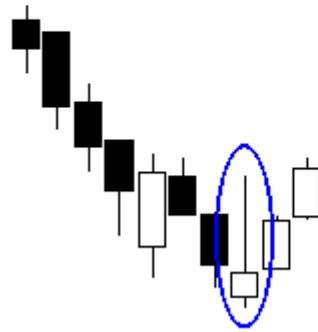

: ◆
 التأكيد مطلوب دائماً
 قبل التصرف سواءً
 كان في الاتجاه
 الصاعد أو في
 الاتجاه الهابط.

:

◆

:

-
-
-

()

()

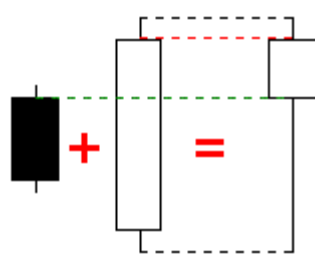

Bullish Engulfing Hammer

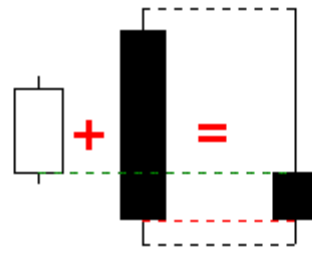

Bearish Engulfing Shooting Star

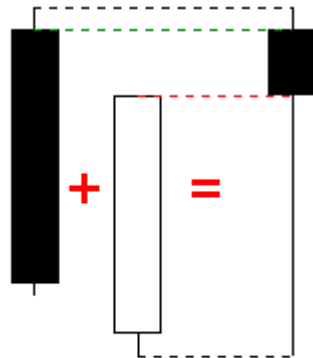

Piercing Pattern Hammer

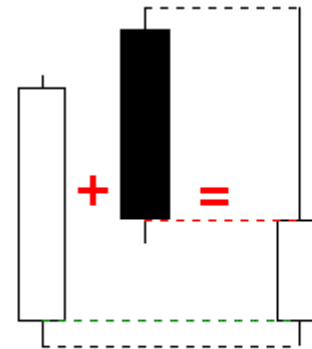

Dark Cloud Cover Shooting Star

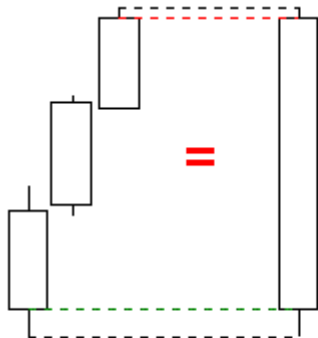

Three White Soldiers Long White Candle

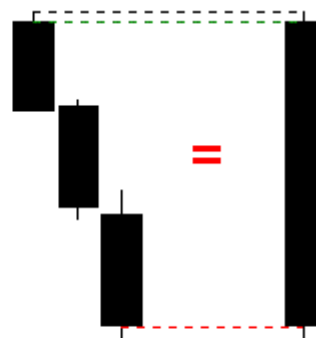

Three Black Crows Long Black Candle

:



: ◆

النماذج المتفائلة تشير إلى احتمال تكون مستوى دعم جديد أو تكون تأكيد لمستوى دعم سابق.

Trading Range
Trading Range

()

◇ :

النماذج المتشائمة تشير إلى احتمال تكون مستوى مقاومة جديد أو تكون تأكيد لمستوى مقاومة سابق.

:

◇

Trading Range

Trading Range

()

:()

()

◇

()

-
-
-

:

-

()

Gap Up

:

-

Bullish Engulfing

()

Moving Averages

Trendlines

:

20-day Exponential Moving Average (EMA)

-
-
-

Trendline

10-day EMA

: -

:

: -1

: ◆

يجب أن يكون هناك اتجاه تداول هابط حتى يتكون نموذج متفائل كما أنك تحتاج دائماً إلى التأكيد قبل التصرف وتحتاج إلى استخدام أدوات ومؤشرات أخرى تزيد من قوة التأكيد قبل اتخاذ القرار.

Moving Averages Trendlines -

- Fibonacci Retracements (%23.7-%38.2-%50-%61.8)

:() -2

()

Oscillators

MACD - PPO - RSI - Stochastics - StochRSI -

()

Williams %R

PPO Moving Average

()

MACD

.Stochastic Oscillator (

) trigger

: -3

On Balance Volume (OBV) - Chaikin Money Flow (CMF) - Accumulation/Distribution Line

:()



:

-
-
-

:

-

()

()

Gap Down

:

-

()

Dark Cloud Cover

Moving Averages

Trendlines

:

20-day Exponential Moving Average (EMA)

-
-
-

Trendline

10-day EMA

◇ :

يجب أن يكون هناك اتجاه تداول صاعد حتى يتكون نموذج متشائم كما أنك تحتاج دائماً إلى التأكيد قبل التصرف وتحتاج إلى استخدام أدوات ومؤشرات أخرى تزيد من قوة التأكيد قبل اتخاذ القرار.

:

-

:

:

-1

Moving Averages – Trendlines

– Fibonacci Retracements (%23.7-%38.2-%50-%61.8)

:()

-2

()

Oscillators

MACD – PPO – RSI – Stochastics – StochRSI –

()

Williams %R

PPO Moving Average

) trigger

MACD

.Stochastic Oscillator (

:

-3

On Balance Volume (OBV) – Chaikin Money Flow (CMF) – Accumulation/Distribution Line

() •
() •

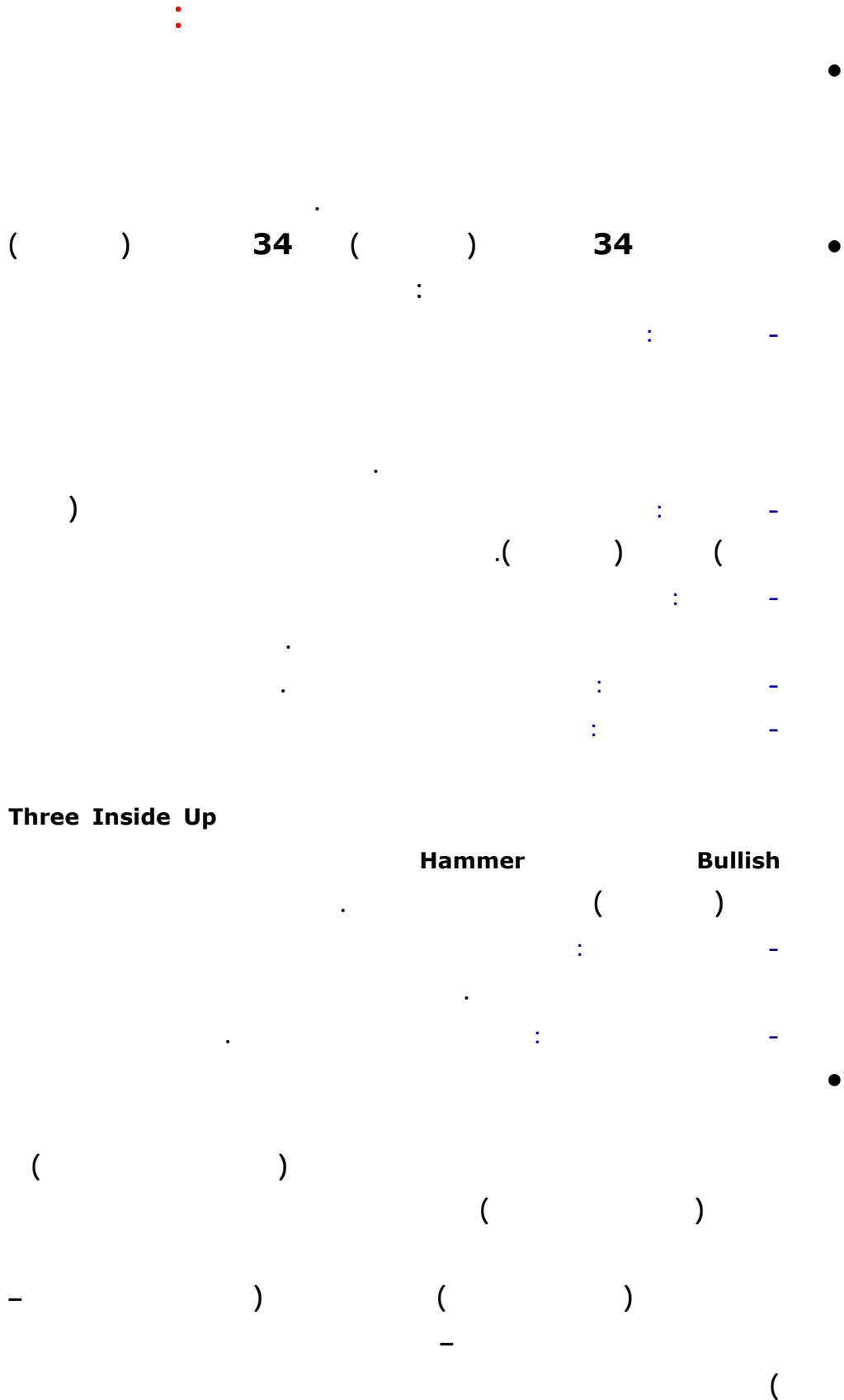





- **Abandoned Baby Bullish**
- **Concealing Baby Swallow Bullish**
- **Kicking Bullish**
- **Morning Doji Star Bullish**
- **Morning Star Bullish**
- **Three Inside Up Bullish**
- **Three Outside Up Bullish**
- **Mat Hold Bullish**
- **Rising Three Methods Bullish**
- **Side By Side White Lines Bullish**
- **Three White Soldiers Bullish**

1- Abandoned Baby Bullish:

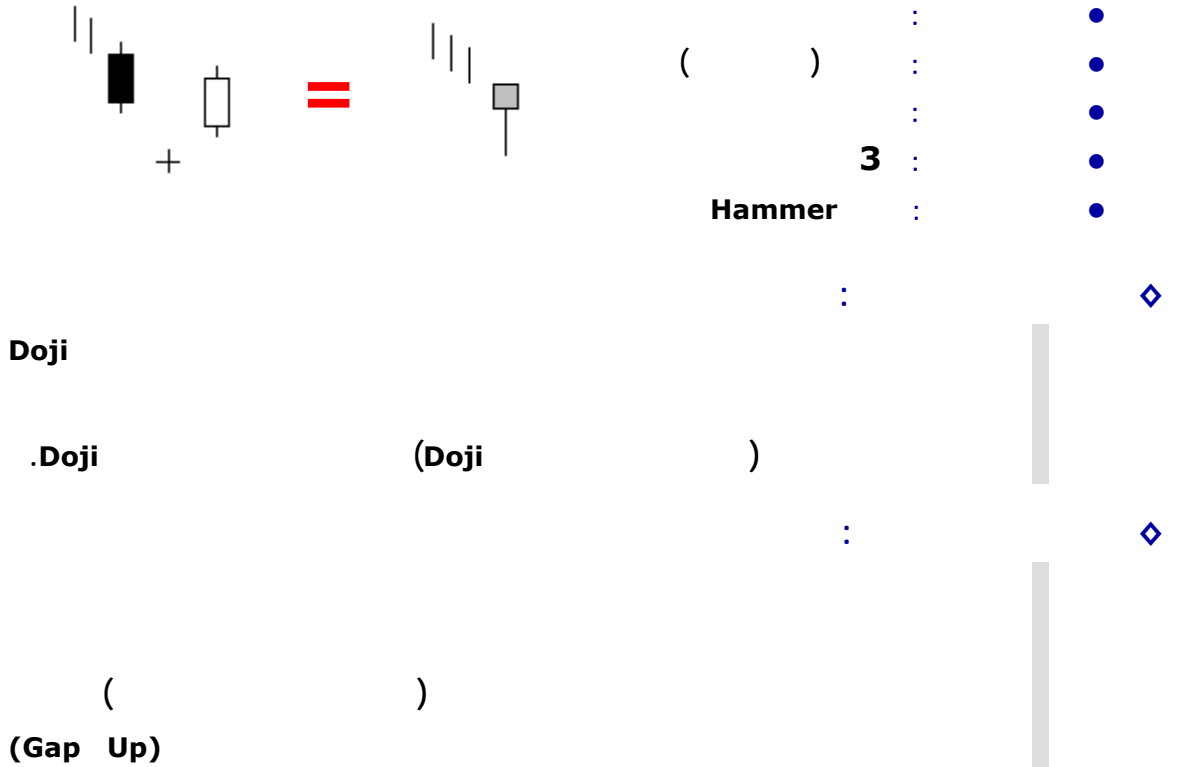

Hammer يمكن أن تكون عملية عكس للاتجاه أو تكون إشارة للقاع أو إشارة لمستوى دعم جديد أو تأكيد لمستوى دعم سابق، كما أن الظل السفلي الطويل يشير إلى أن البائعين (الدببة) تحكموا في السعر لفترة من الوقت لكنهم فقدوا السيطرة في النهاية والمشتريين (الثيران) عادوا مرة أخرى بشكل رائع.

2- Concealing Baby Swallow Bullish:

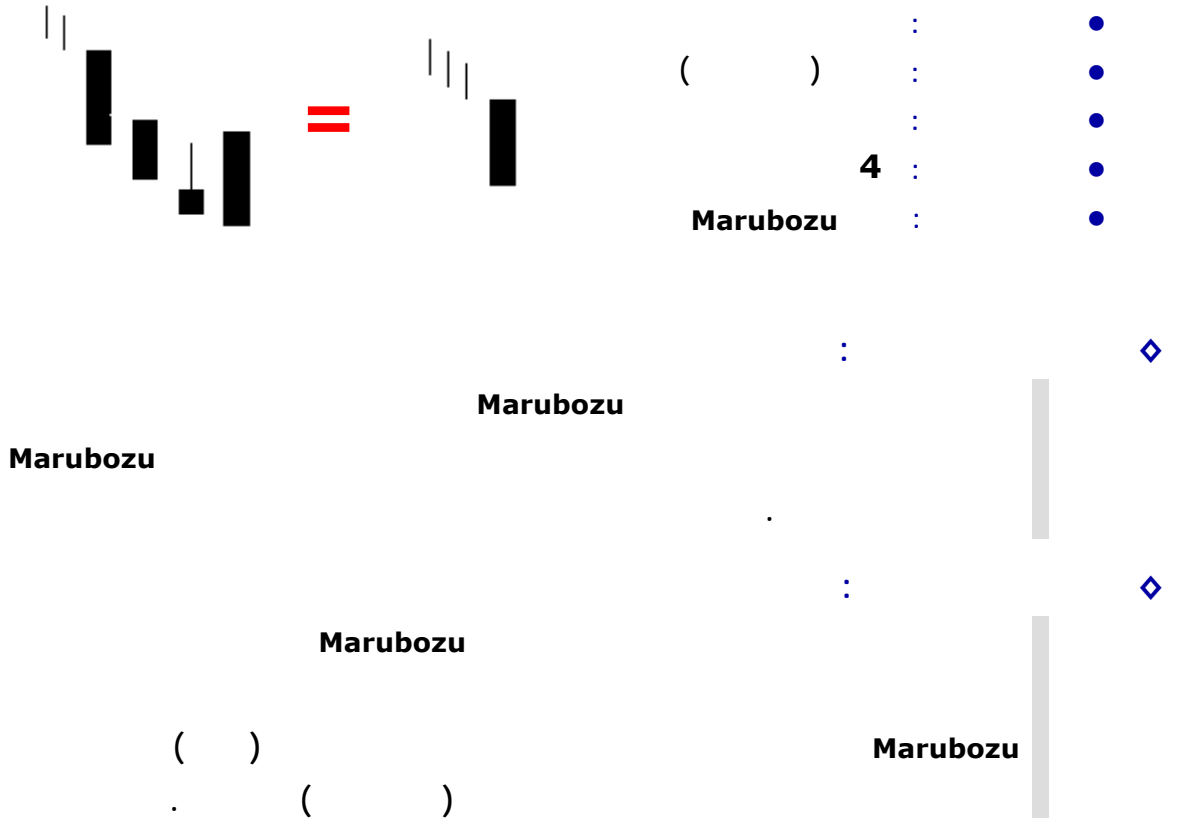

Marubozu السوداء يمكن أن تكون إشارة للقاع أو إشارة لمستوى دعم جديد أو تأكيد لمستوى دعم سابق كما أن ظهورها في الاتجاه النازل يمكن أن يشير إلى انتهاء موجة البيع..

3- Kicking Bullish:

◆ : الشمعة البيضاء الطويلة تعتمد كثيراً على موضعها داخل الخرائط الفنية وبشكل عام بعد الاتجاه النازل فان الشمعة البيضاء الطويلة يمكن أن تشير إلى القاع أو تشير إلى مستوى دعم جديد أو تكون تأكيد لمستوى دعم سابق كما أنها يمكن أن تكون عملية انعكاس للاتجاه والظل السفلي الطويل يشير إلى عودة رائعة للمشتريين.

Marubozu

Marubozu

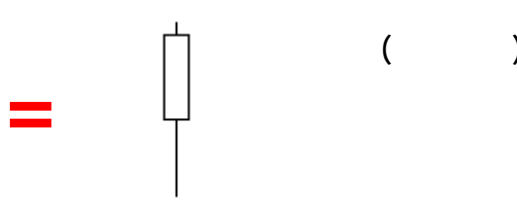

:
:
:
:
:
:

•
•
•
•
•

◆

◆

4- Morning Doji Star Bullish:

◆ : إلى Hammer يمكن أن تكون عملية عكس للاتجاه أو تكون إشارة للقاع أو إشارة لمستوى دعم جديد أو تأكيد لمستوى دعم سابق، كما أن الظل السفلي الطويل يشير إلى أن البائعين (الدبة) تحكموا في السعر لفترة من الوقت لكنهم فقدوا السيطرة في النهاية والمشتريين (الثيران) عادوا مرة أخرى بشكل رائع.

Doji

Hammer

3

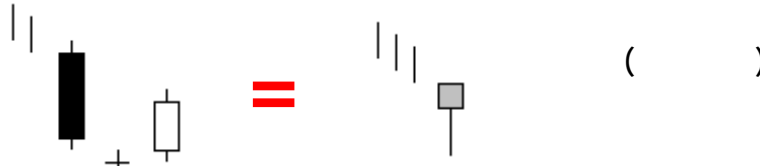

:
:
:
:
:
:

•
•
•
•
•

◆

◆

5- Morning Star Bullish:

◇ :

ال Hammer يمكن أن تكون عملية عكس للاتجاه أو تكون إشارة للقاع أو إشارة لمستوى دعم جديد أو تأكيد لمستوى دعم سابق، كما أن الظل السفلي الطويل يشير إلى أن البائعين (الدببة) تحكموا في السعر لفترة من الوقت لكنهم فقدوا السيطرة في النهاية والمشتريين (الثيران) عادوا مرة أخرى بشكل رائع.

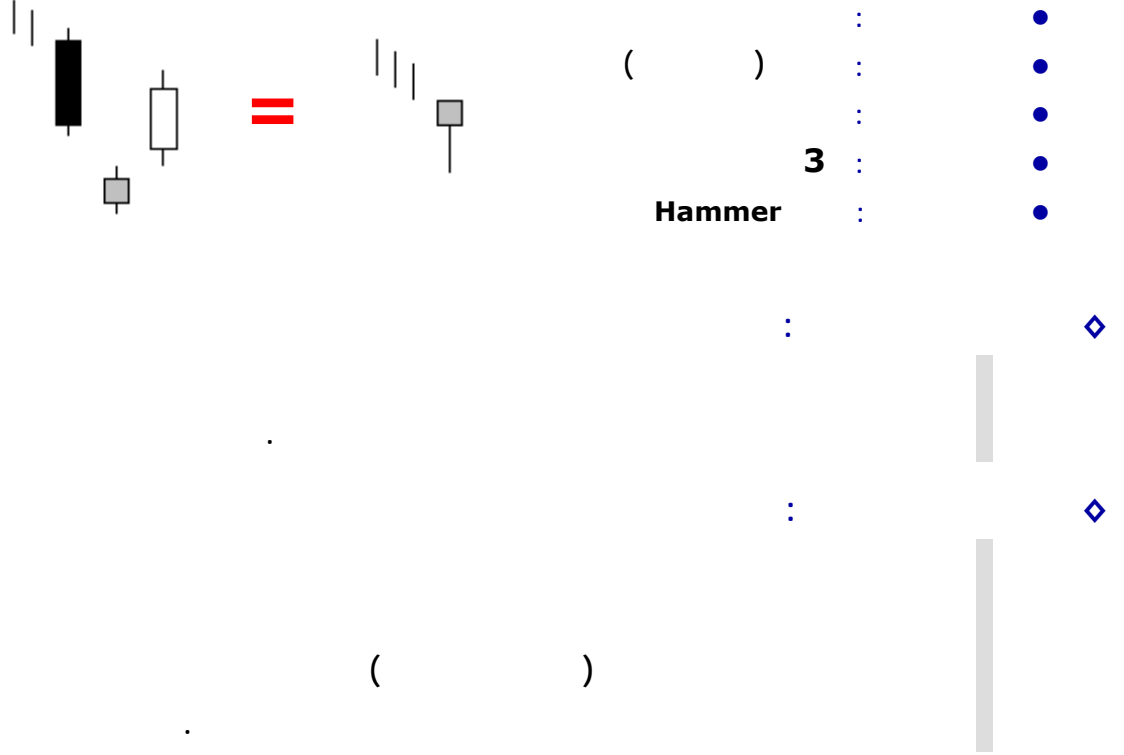

6- Three Inside Up Bullish:

◇ :

ال Hammer يمكن أن تكون عملية عكس للاتجاه أو تكون إشارة للقاع أو إشارة لمستوى دعم جديد أو تأكيد لمستوى دعم سابق، كما أن الظل السفلي الطويل يشير إلى أن البائعين (الدببة) تحكموا في السعر لفترة من الوقت لكنهم فقدوا السيطرة في النهاية والمشتريين (الثيران) عادوا مرة أخرى بشكل رائع.

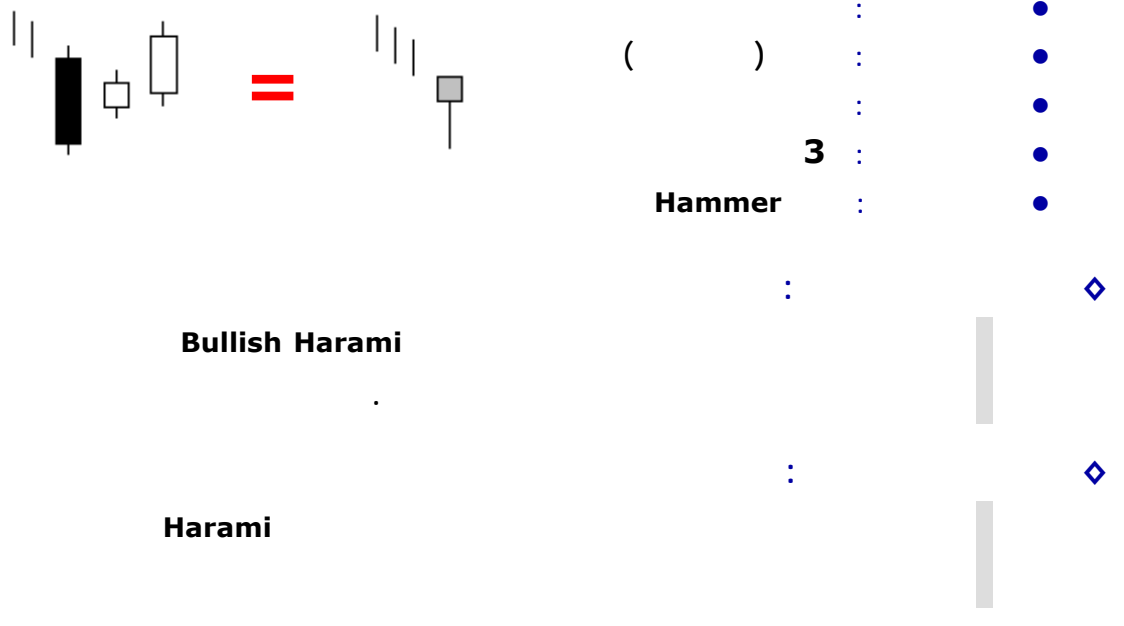

7- Three Outside Up Bullish:

Hammer يمكن أن تكون عملية عكس للاتجاه أو تكون إشارة للقاع أو إشارة لمستوى دعم جديد أو تأكيد لمستوى دعم سابق، كما أن الظل السفلي الطويل يشير إلى أن البائعين (الدببة) تحكموا في الوقت لفترة من الوقت لكنهم فقدوا السيطرة في النهاية والمشتريين (الثيران) عادوا مرة أخرى بشكل رائع.



Bullish Engulfing

Engulfing

Hammer

3

()

8- Mat Hold Bullish:

الشعلة البيضاء الطويلة تعتمد كثيراً على موضعها داخل الخرائط الفنية وبشكل عام بعد الاتجاه النازل فإن الشعلة البيضاء الطويلة يمكن أن تشير إلى القاع أو تشير إلى مستوى دعم جديد أو تكون تأكيد لمستوى دعم سابق كما أنها يمكن أن تكون عملية انعكاس للاتجاه.

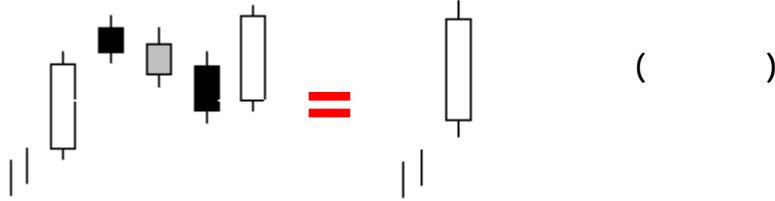

Rising Three Methods

5

()

()

9- Rising Three Methods Bullish:

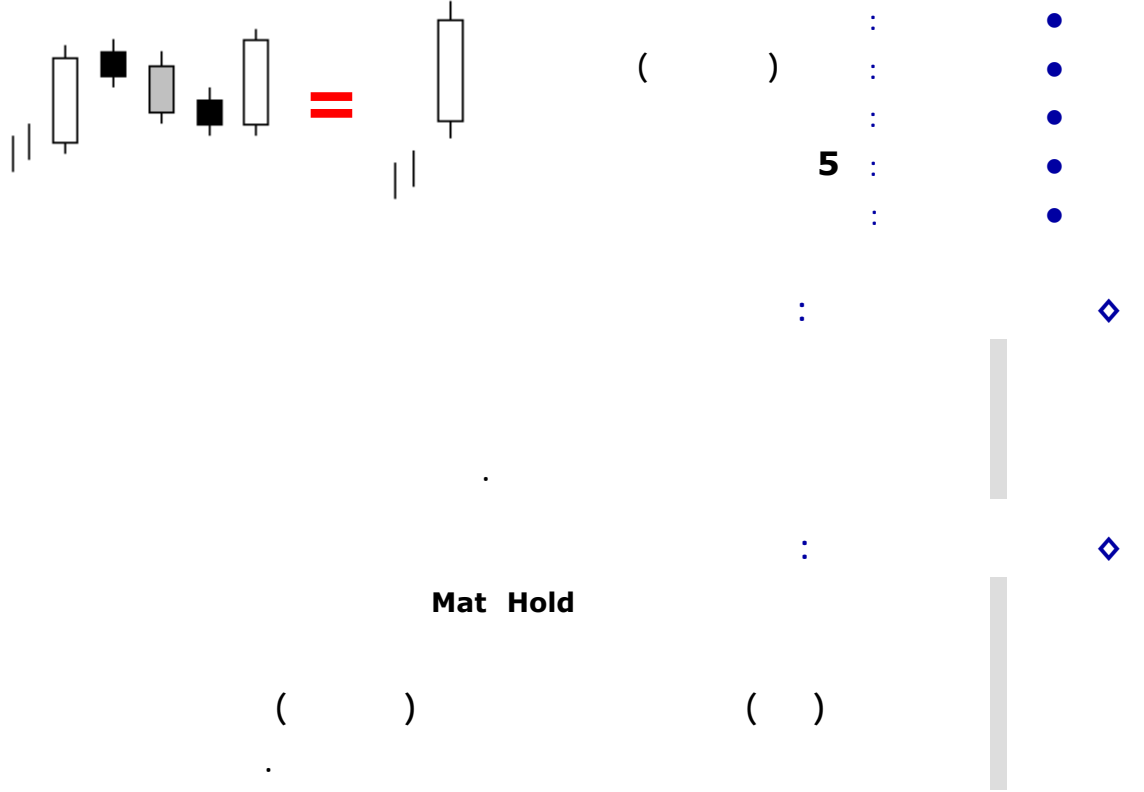

10- Side By Side White Lines Bullish:

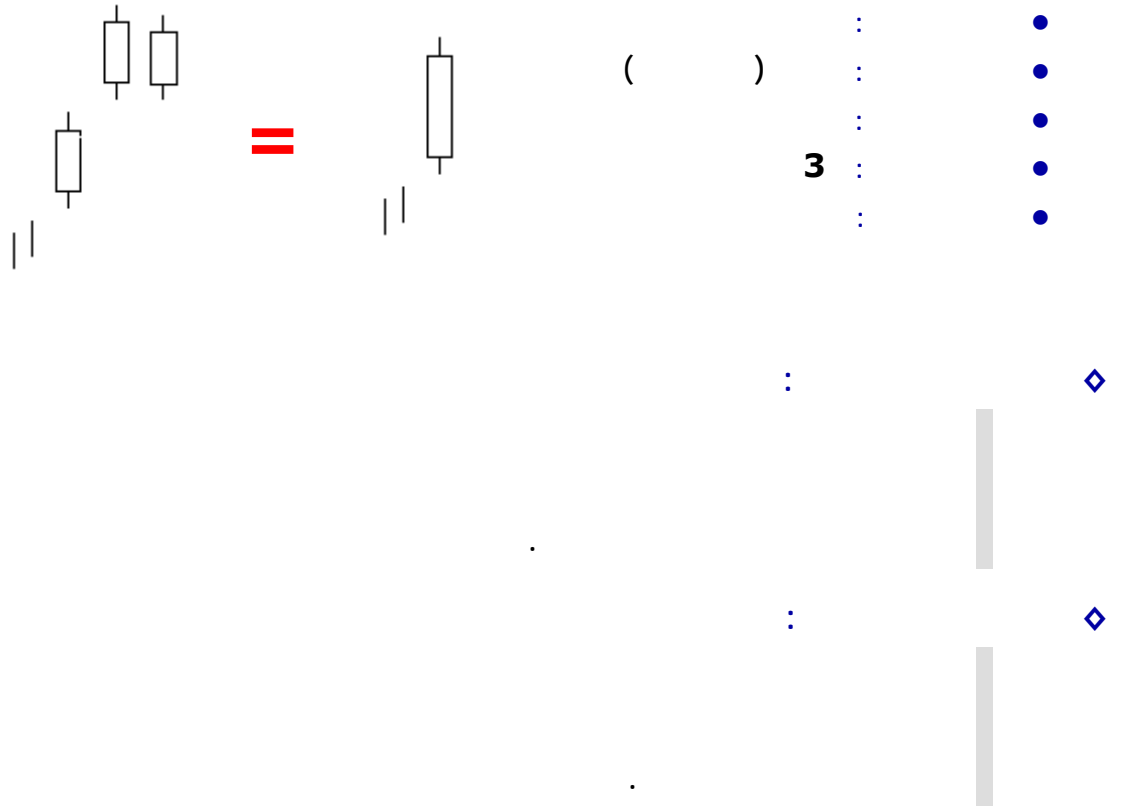

: ◆

الشمعة البيضاء الطويلة تعتمد كثيراً على موضعها داخل الخرائط الفنية وبشكل عام بعد الاتجاه النازل فان الشمعة البيضاء الطويلة يمكن أن تشير إلى القاع أو تشير إلى مستوى دعم جديد أو تكون تأكيد لمستوى دعم سابق كما أنها يمكن أن تكون عملية انعكاس للاتجاه.

: ◆

الشمعة البيضاء الطويلة تعتمد كثيراً على موضعها داخل الخرائط الفنية وبشكل عام بعد الاتجاه النازل فان الشمعة البيضاء الطويلة يمكن أن تشير إلى القاع أو تشير إلى مستوى دعم جديد أو تكون تأكيد لمستوى دعم سابق كما أنها يمكن أن تكون عملية انعكاس للاتجاه.

11- Three White Soldiers Bullish:

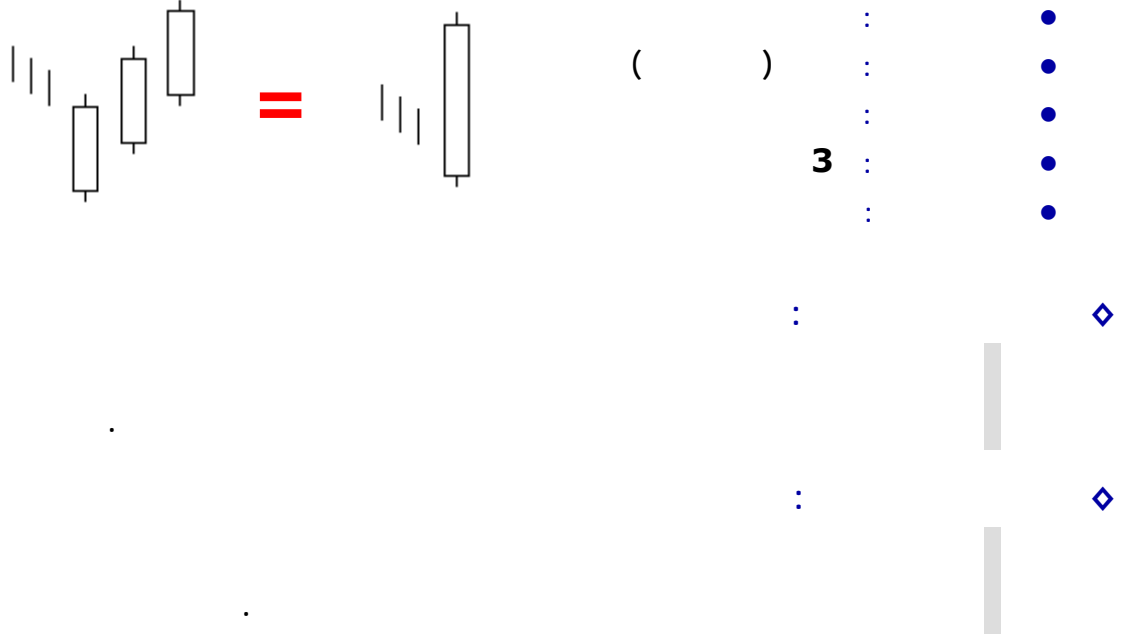

: ◆

الشمعة البيضاء الطويلة تعتمد كثيراً على موضعها داخل الخرائط الفنية وبشكل عام بعد الاتجاه النازل فان الشمعة البيضاء الطويلة يمكن أن تشير إلى القاع أو تشير إلى مستوى دعم جديد أو تكون تأكيد لمستوى دعم سابق كما أنها يمكن أن تكون عملية انعكاس للاتجاه.



- **Breakaway Bullish**
- **Engulfing Bullish**
- **Dragonfly Doji (UMBRELLA) Bullish**
- **Homing Pigeon Bullish**
- **Gravestone Doji (INVERTED UMBRELLA) Bullish**
- **Ladder Bottom Bullish**
- **Matching Low Bullish**
- **Meeting Lines Bullish**
- **Piercing Line Bullish**
- **Stick Sandwich Bullish**
- **Three Stars In The South Bullish**
- **Tri Star Bullish**
- **Unique Three River Bottom Bullish**
- **Doji Star Bullish**
- **Upside Gap Three Methods Bullish**
- **Upside Tasuk Gap Bullish**

12- Breakaway Bullish:

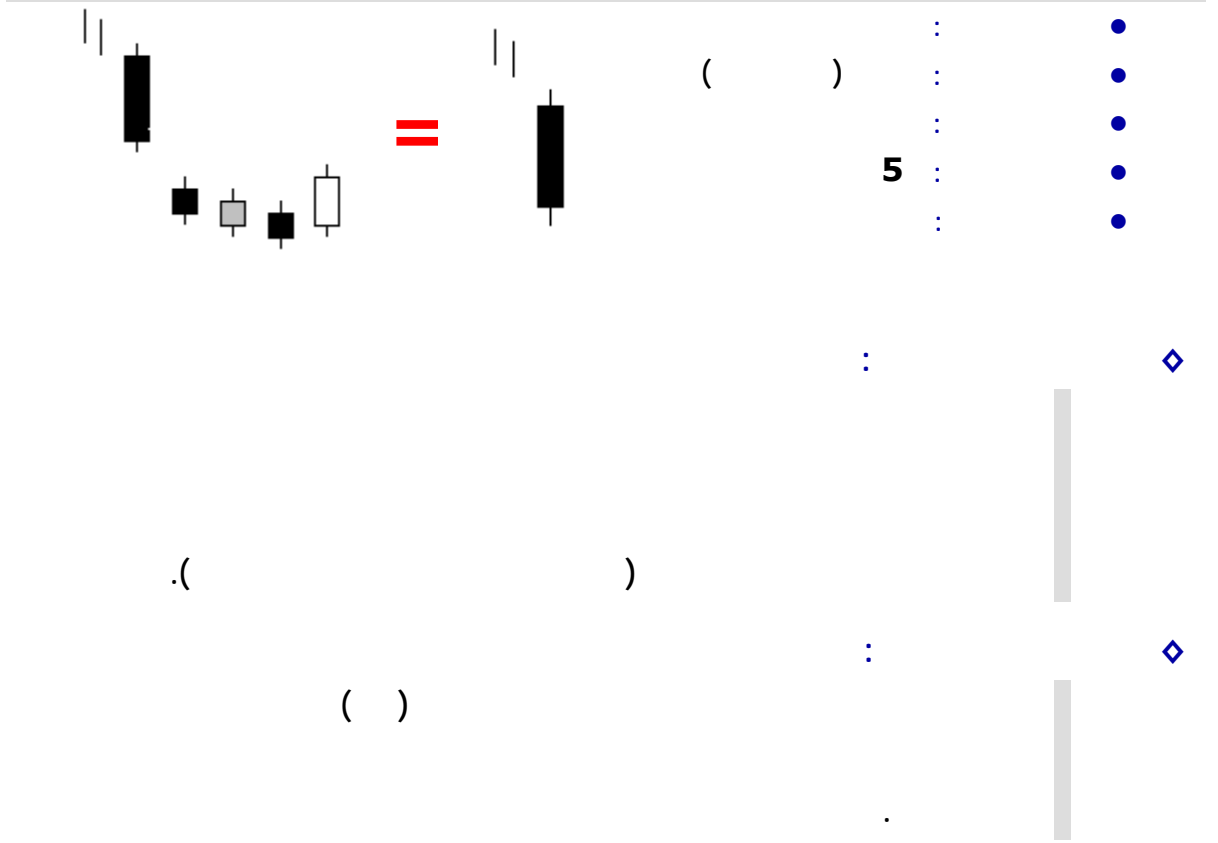

الشمعة السوداء الطويلة في نهاية الاتجاه النازل تشير إلى القاع أو إلى مستوى دعم جديد أو تكون تأكيد لمستوى دعم سابق كما أنها يمكن تشير إلى نهاية موجة البيع.

13- Engulfing Bullish:

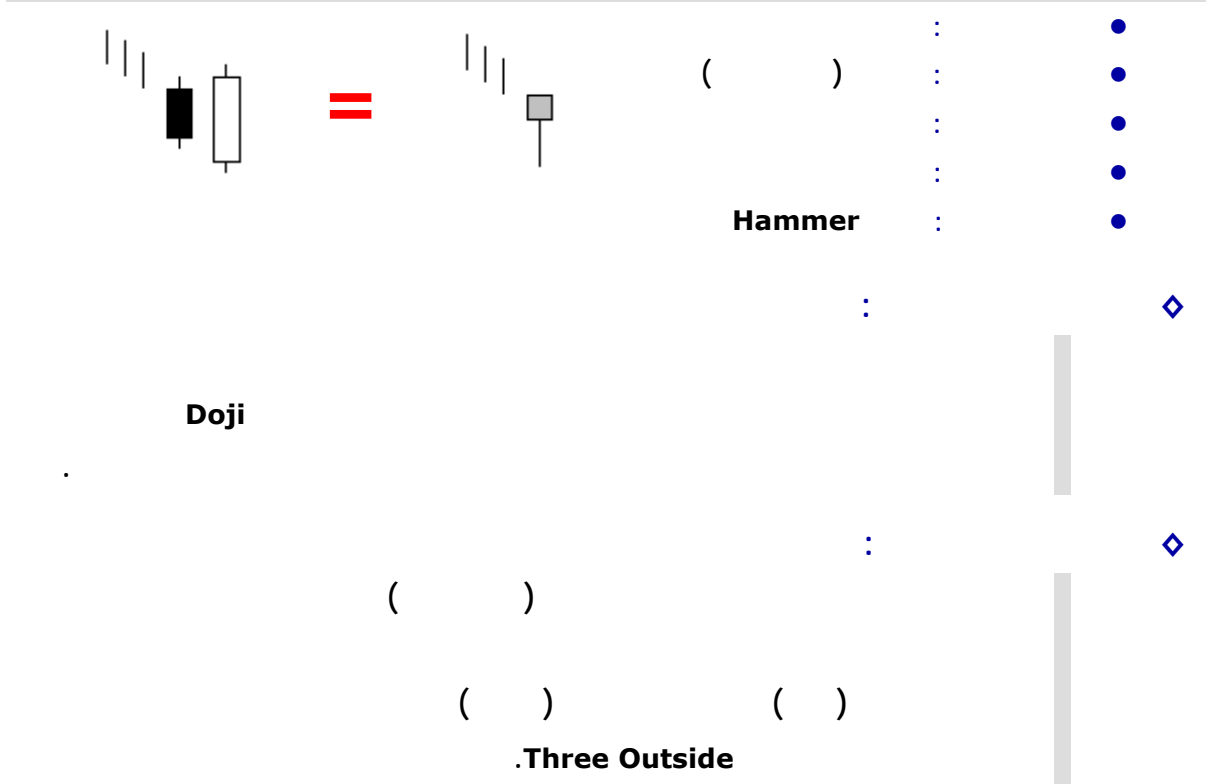

ال Hammer يمكن أن تكون عملية عكس للاتجاه أو تكون إشارة للقاع أو إشارة لمستوى دعم جديد أو تأكيد لمستوى دعم سابق، كما أن الظل السفلي الطويل يشير إلى أن البائعين (الدببة) تحكموا في السعر لفترة من الوقت لكنهم فقدوا السيطرة في النهاية والمشتريين (الثيران) عادوا مرة أخرى بشكل رائع.

14- Dragonfly Doji (UMBRELLA) Bullish:

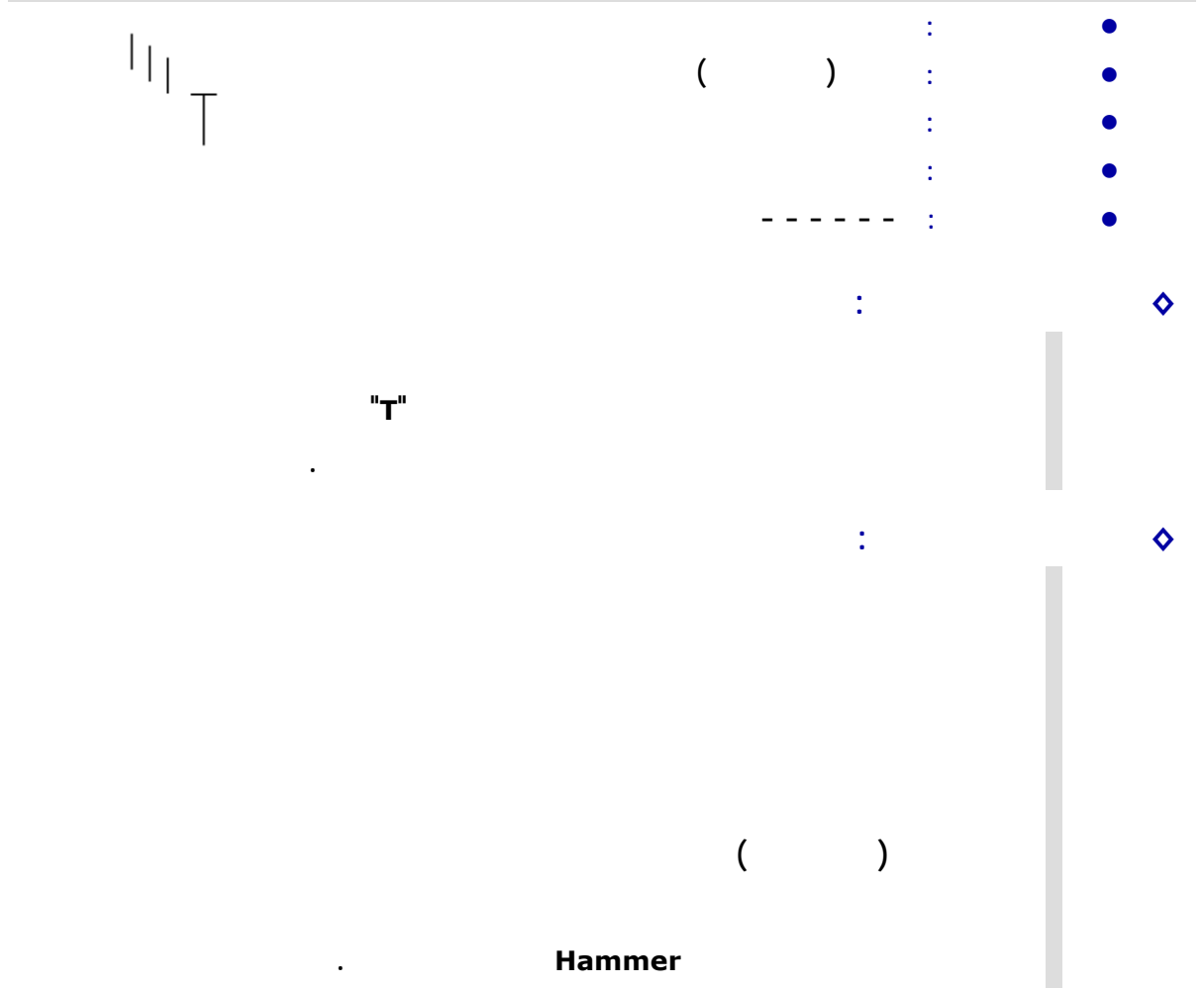

15- Homing Pigeon Bullish:

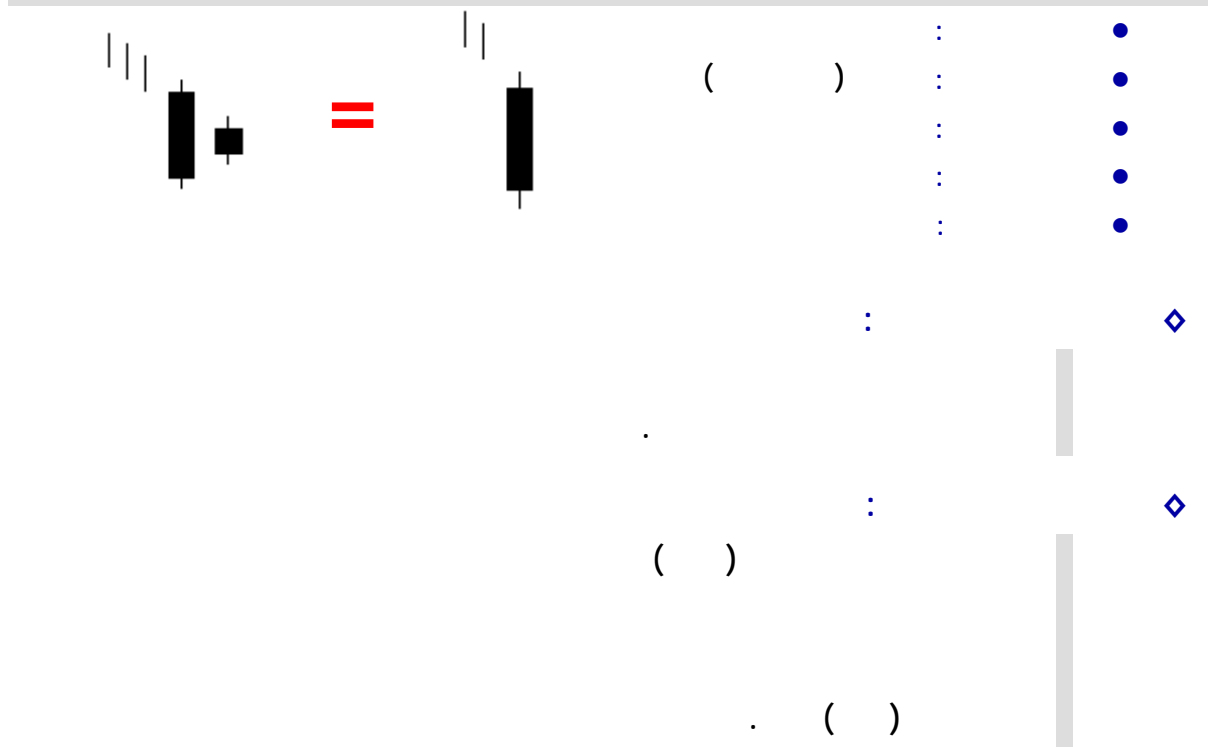

◇ :
 الشمعة السوداء
 في نهاية الاتجاه
 النازل تشير إلى
 القاع أو إلى
 مستوى دعم جديد
 أو تكون تأكيد
 لمستوى دعم
 سابق كما أنها
 يمكن تشير إلى
 نهاية موجة البيع.

16- Gravestone Doji (INVERTED UMBRELLA) Bullish:



()

- : •
- : •
- : •
- : •
- : •

"T"

()

Inverted Hammer

- : •
- : •
- : •
- : •
- : •

17- Ladder Bottom Bullish:

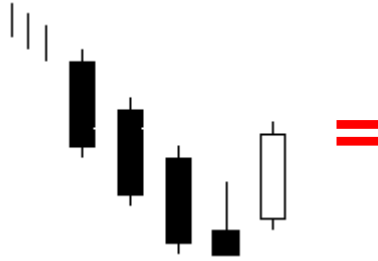

()

5

Hammer

- : •
- : •
- : •
- : •
- : •

- : •
- : •
- : •
- : •
- : •

♦ :
 الـ Hammer يمكن أن تكون عملية عكس للاتجاه أو تكون إشارة للقاع أو إشارة لمستوى دعم جديد أو تأكيد لمستوى دعم سابق، كما أن الظل السفلي الطويل يشير إلى أن البائعين (الدببة) تحكّموا في السعر لفترة من الوقت لكنهم فقدوا السيطرة في النهاية والمشتريين (الثيران) عادوا مرة أخرى بشكل رائع.

18- Matching Low Bullish:

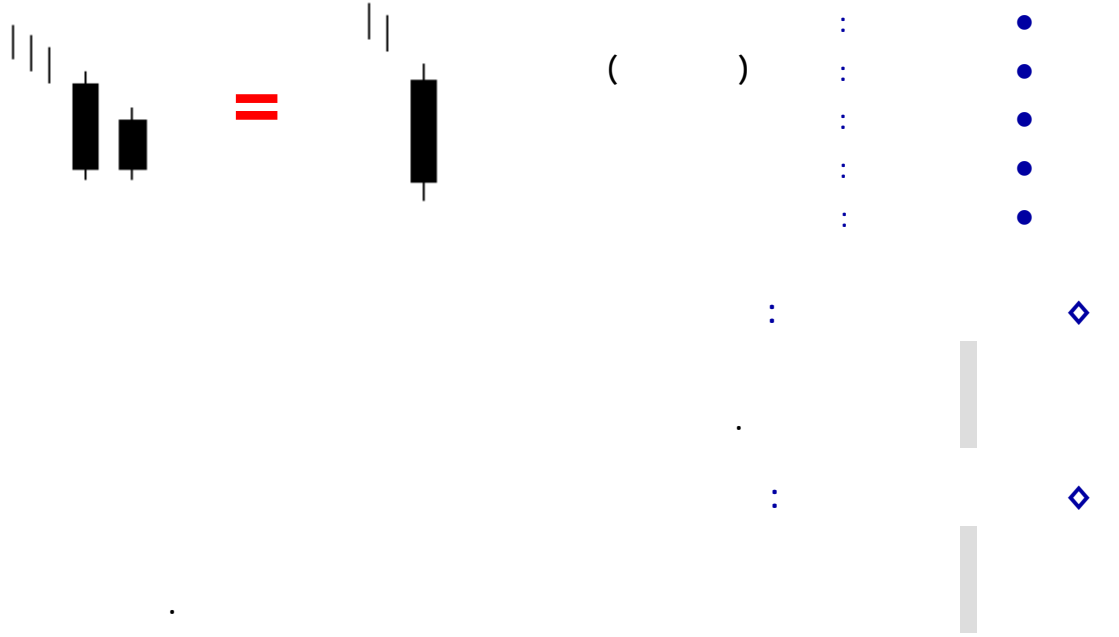

◇ :

الشمعة السوداء الطويلة في نهاية الاتجاه النازل تشير إلى القاع أو إلى مستوى دعم جديد أو تكون تأكيد لمستوى دعم سابق كما أنها يمكن تشير إلى نهاية موجة البيع.

19- Meeting Lines Bullish:

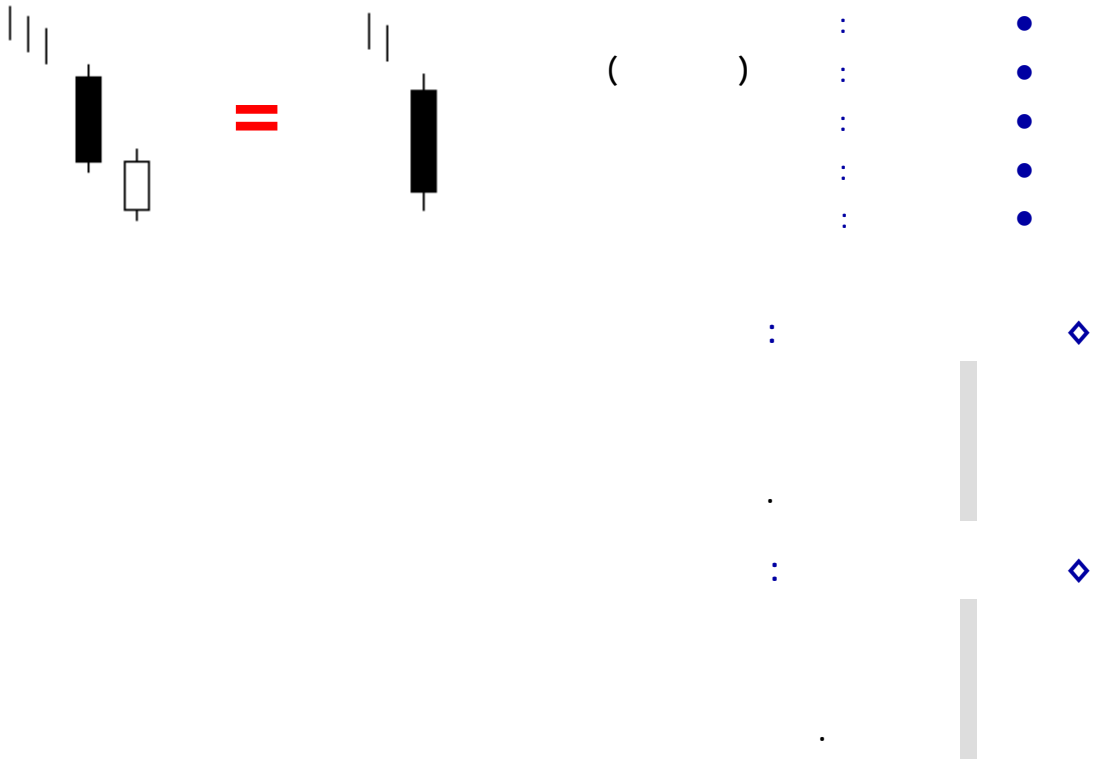

◇ :

الشمعة السوداء الطويلة في نهاية الاتجاه النازل تشير إلى القاع أو إلى مستوى دعم جديد أو تكون تأكيد لمستوى دعم سابق كما أنها يمكن تشير إلى نهاية موجة البيع.

20- Piercing Line Bullish:

♦ :
 الـ Hammer يمكن أن تكون عملية عكس للاتجاه أو تكون إشارة للقاع أو إشارة لمستوى دعم جديد أو تأكيد لمستوى دعم سابق، كما أن الظل السفلي الطويل يشير إلى أن البائعين (الديبة) تحكموا في السعر لفترة من الوقت لكنهم فقدوا السيطرة في النهاية والمشتريين (الثيران) عادوا مرة أخرى بشكل رائع.



=



()

Hammer

:

.

)

:

()

.Dark Cloud Cover

21- Stick Sandwich Bullish:

♦ :
 الـ Inverted Hammer بعد يمكن الاتجاه النازل يمكن أن تكون عملية عكس للاتجاه أو تكون إشارة للقاع أو إشارة لمستوى دعم جديد أو تأكيد لمستوى دعم سابق، كما أن الظل العلوي الطويل يشير إلى ضغط شراء وإلى أن المشتريين (الثيران) لم يكونوا قادرين على تحمل ضغط الشراء هذا ولذلك تم الإغلاق بعيداً عن أعلى سعر للشعمة.

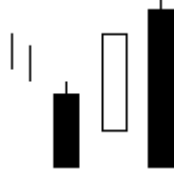

=

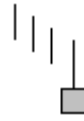

()

3

Inverted Hammer

:

:

22- Three Stars In The South Bullish:

الشمعة السوداء الطويلة في نهاية الاتجاه النازل تشير إلى القاع أو إلى مستوى دعم جديد أو تكون تأكيد لمستوى دعم سابق كما أنها يمكن تشير إلى نهاية موجة البيع.

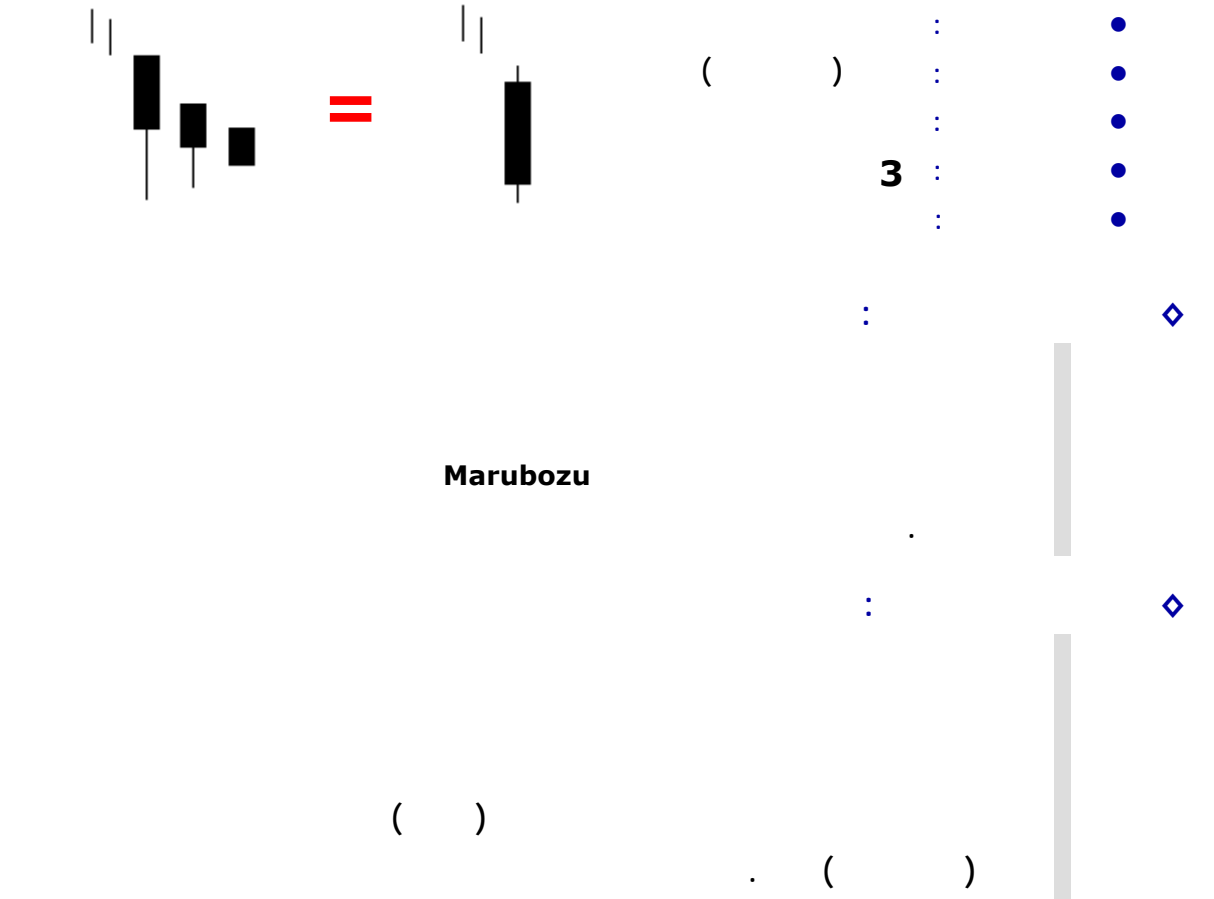

23- Tri Star Bullish:

Hammer يمكن أن تكون عملية عكس للاتجاه أو تكون إشارة للقاع أو إشارة لمستوى دعم جديد أو تأكيد لمستوى دعم سابق، كما أن الظل السفلي الطويل يشير إلى أن البائعين (الدببة) تحكموا في السعر لفترة من الوقت لكنهم فقدوا السيطرة في النهاية والمشتريين (الثيران) عادوا مرة أخرى بشكل رائع.

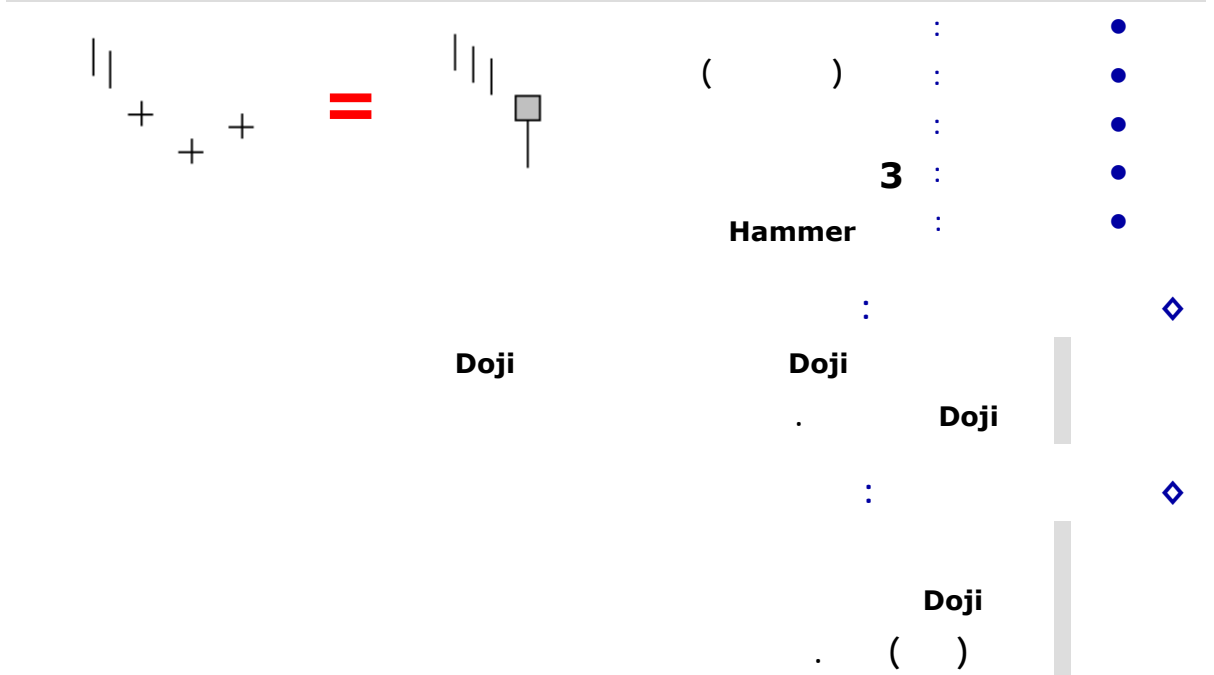

24- Unique Three River Bottom Bullish:

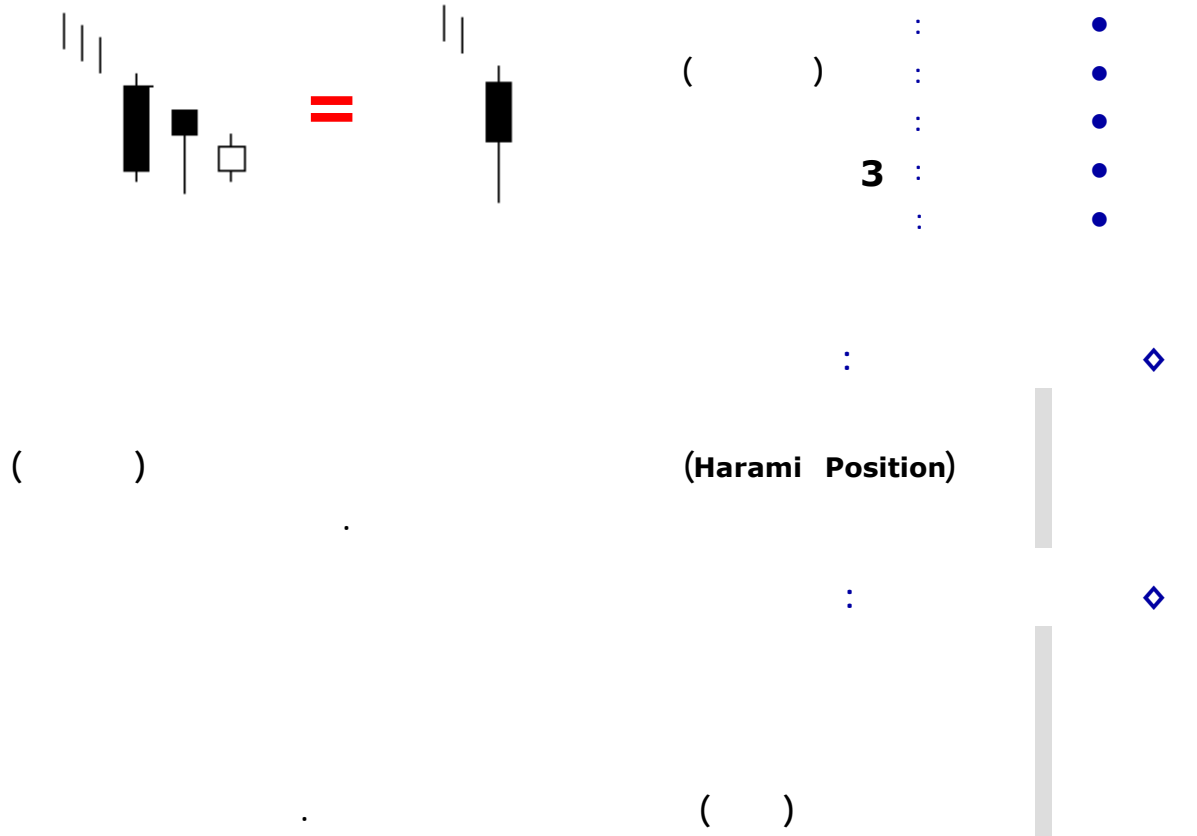

: ◆

الشمعة السوداء في نهاية الاتجاه النازل تشير إلى القاع أو إلى مستوى دعم جديد أو تكون تأكيد لمستوى دعم سابق كما أنها يمكن تشير إلى نهاية موجة البيع والظل السفلي الطويل يشير إلى عودة رائعة للمشتريين.

25- Doji Star Bullish:

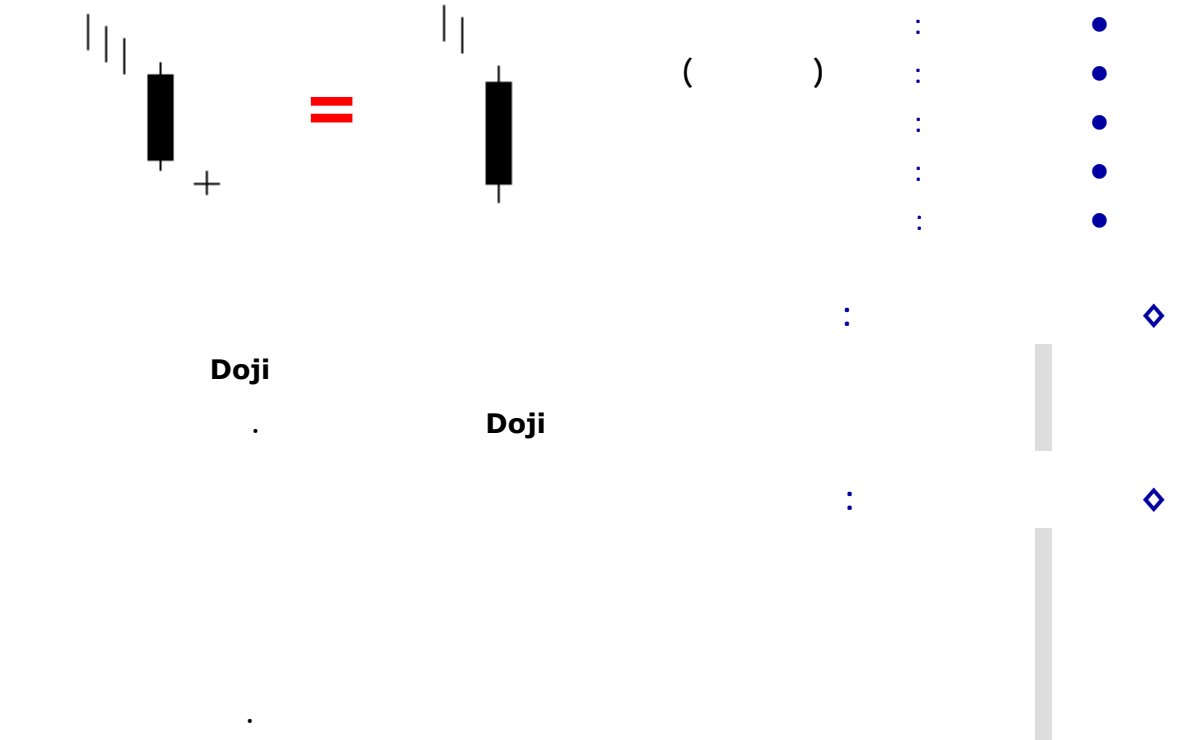

: ◆

الشمعة السوداء الطويلة في نهاية الاتجاه النازل تشير إلى القاع أو إلى مستوى دعم جديد أو تكون تأكيد لمستوى دعم سابق كما أنها يمكن تشير إلى نهاية موجة البيع.

26- Upside Gap Three Methods Bullish:

Shooting Star ال
نموذج انعكاسي
متوقع للهبوط
ويحتاج إلى تأكيد
قبل اتخاذ القرار
والتأكيد يمكن أن
يكون بواسطة
شمعة سوداء
طويلة أو فجوة إلى
أسفل... وفي هذه
الحالة يمكن أن
يشير إلى مستوى
مقاومة مؤقت أو
توقف بسيط للحركة
الصاعدة لذلك
التأكيد هنا مهم جداً
فإذا استمر الاتجاه
الصاعد اعتبرنا
النموذج مواصلة وإذا
انعكس الاتجاه
اعتبرناه نموذج
انعكاسي هابط.

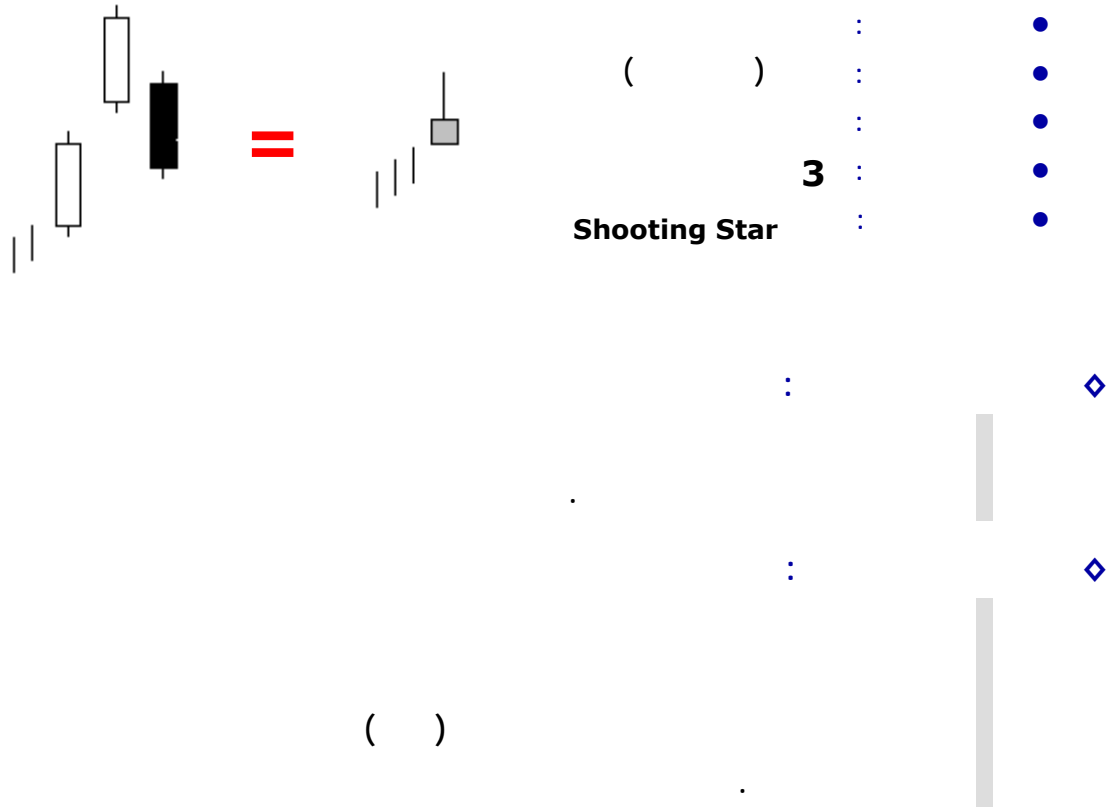

27- Upside Tasuk Gap Bullish:

الشمعة البيضاء
الطويلة تعتمد كثيراً
على موضعها داخل
الخرائط الفنية
وبشكل عام بعد
الاتجاه النازل فان
الشمعة البيضاء
الطويلة يمكن أن
تشير إلى القاع أو
تشير إلى مستوى
دعم جديد أو تكون
تأكيد لمستوى دعم
سابق كما أنها
يمكن أن تكون
عملية انعكاس
للاتجاه.

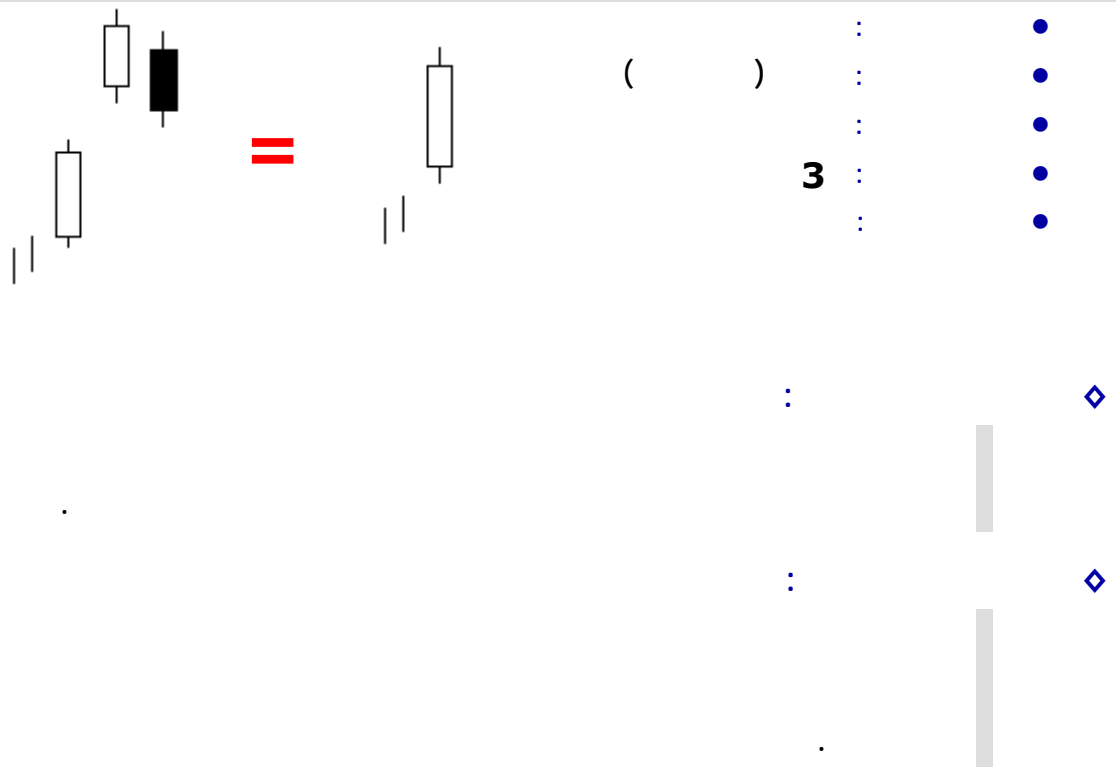



- **Belt Hold Bullish**
- **Hammer Bullish**
- **Harami Bullish**
- **Harami Cross Bullish**
- **Inverted Hammer Bullish**
- **Separating Lines Bullish**
- **Three Line Strike Bullish**

28- Belt Hold Bullish:

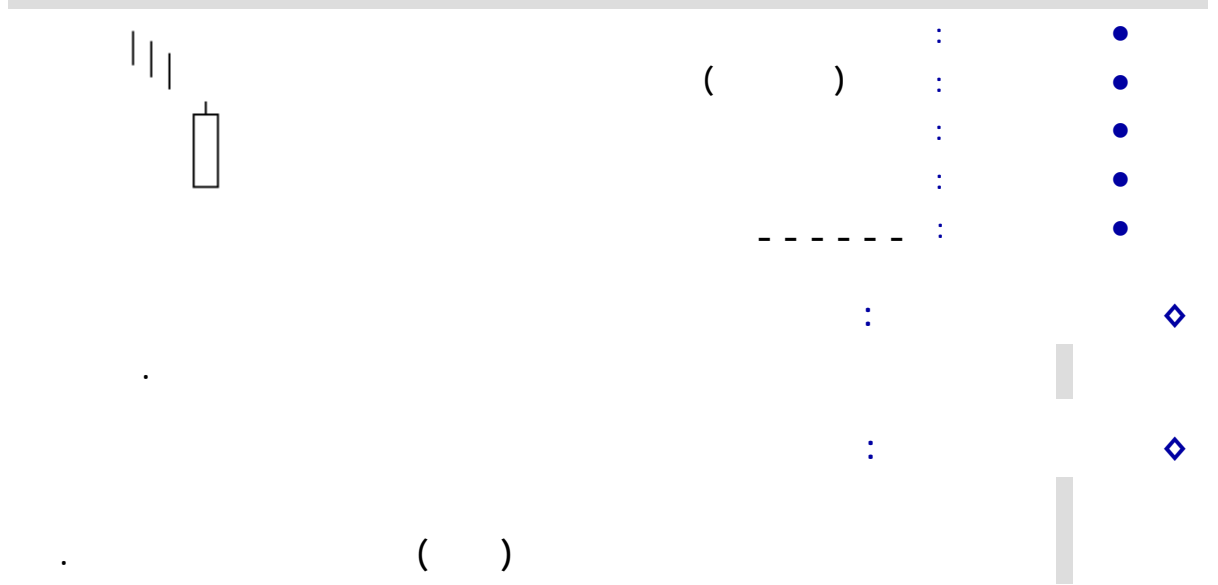

29- Hammer Bullish:

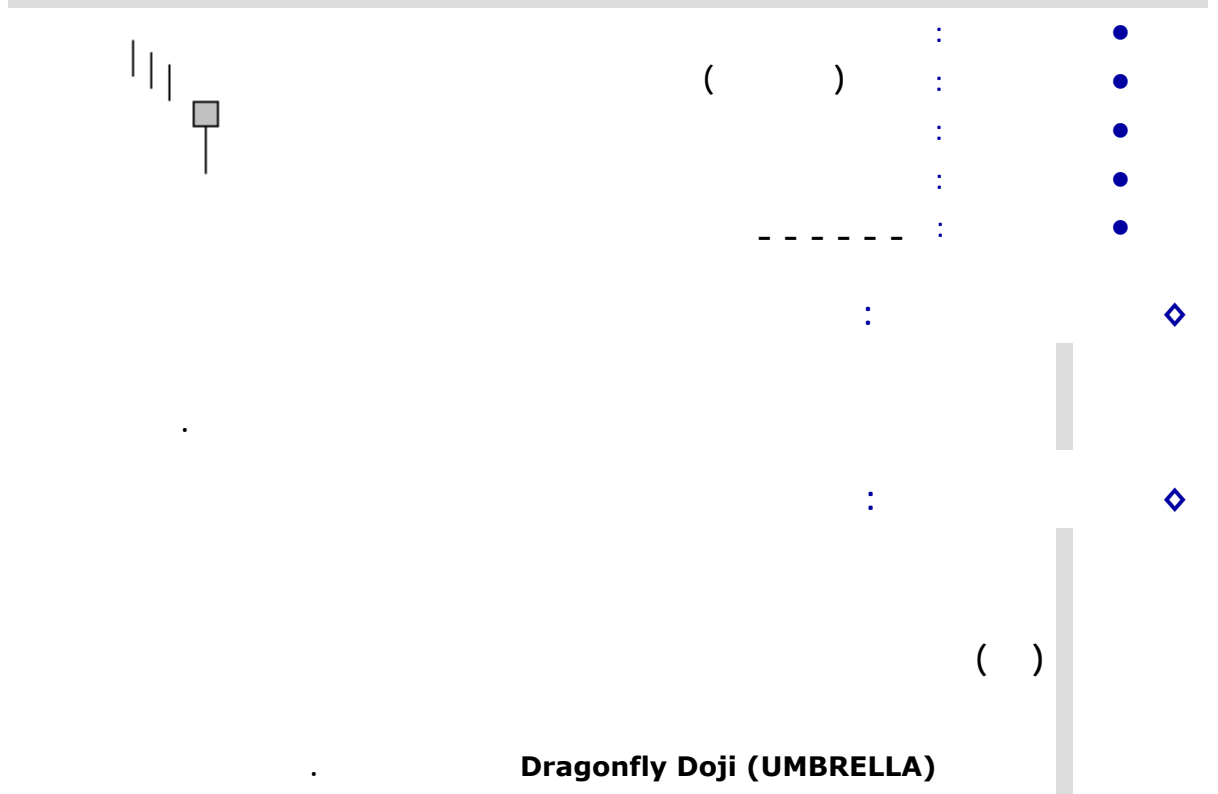

Dragonfly Doji (UMBRELLA)

ال Hammer يمكن أن تكون عملية عكس للاتجاه أو تكون إشارة للقاع أو إشارة لمستوى دعم جديد أو تأكيد لمستوى دعم سابق، كما أن الظل السفلي الطويل يشير إلى أن البائعين (الديبة) تحكموا في السعر لفترة من الوقت لكنهم فقدوا السيطرة في النهاية والمشتريين (الثيران) عادوا مرة أخرى بشكل رائع.

30- Harami Bullish:

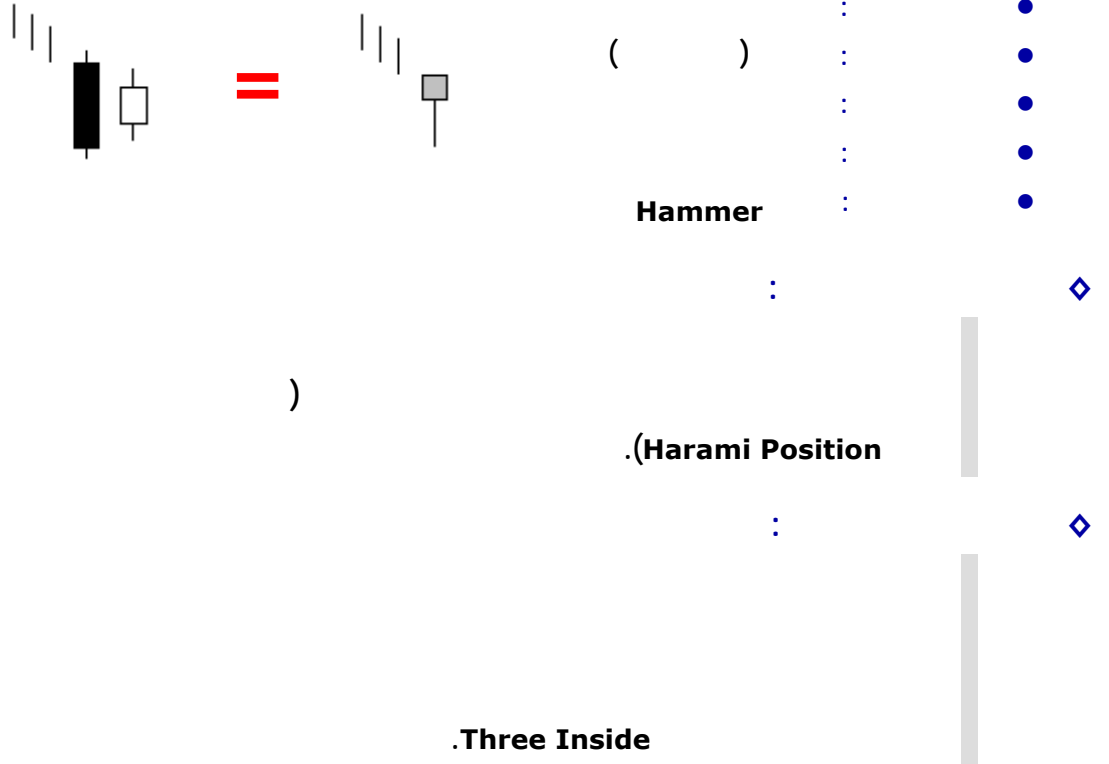

◇ :

ال Hammer يمكن أن تكون عملية عكس للاتجاه أو تكون إشارة للقاع أو إشارة لمستوى دعم جديد أو تأكيد لمستوى دعم سابق، كما أن الظل السفلي الطويل يشير إلى أن البائعين (الدببة) تحكموا في السعر لفترة من الوقت لكنهم فقدوا السيطرة في النهاية والمشتريين (الثيران) عادوا مرة أخرى بشكل رائع.

31- Harami Cross Bullish:

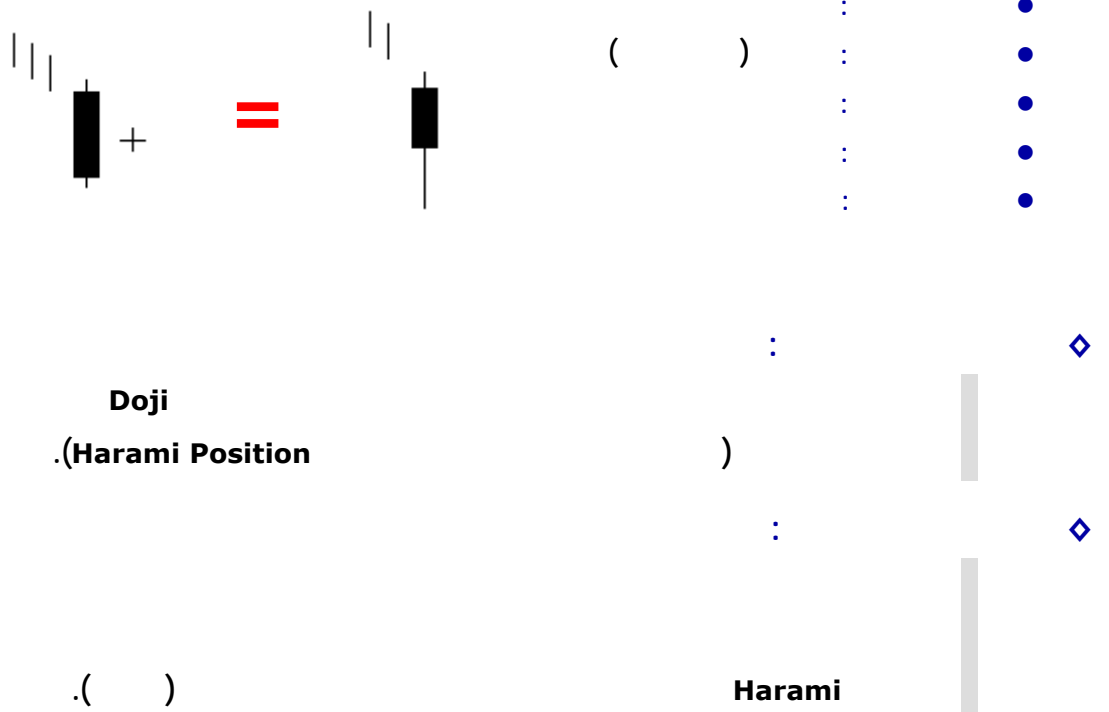

◇ :

الشمعة السوداء الطويلة في نهاية الاتجاه النازل تشير إلى القاع أو إلى مستوى دعم جديد أو تكون تأكيد لمستوى دعم سابق كما أنها يمكن تشير إلى نهاية موجة البيع والظل السفلي الطويل يشير إلى عودة رائعة للمشتريين.

32- Inverted Hammer Bullish:

◆ :
 Inverted Hammer الـ
 بعد Hammer
 الاتجاه النازل يمكن
 أن تكون عملية
 عكس للاتجاه أو
 تكون إشارة للقاع أو
 إشارة لمستوى
 دعم جديد أو تأكيد
 لمستوى دعم
 سابق، كما أن الظل
 العلوي الطويل
 يشير إلى ضغط
 شراء والى أن
 المشترين (الثيران)
 لم يكونوا قادرين
 على تحمل ضغط
 الشراء هذا ولذلك
 تم الإغلاق بعيداً
 عن أعلى سعر
 للشعلة.

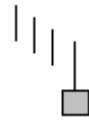

()

()

Inverted Hammer

Gravestone Doji (INVERTED UMBRELLA)

33- Separating Lines Bullish:

◆ :
 الشمعة البيضاء
 الطويلة تعتمد كثيراً
 على موضعها داخل
 الخرائط الفنية
 وبشكل عام بعد
 الاتجاه النازل فإن
 الشمعة البيضاء
 الطويلة يمكن أن
 تشير إلى القاع أو
 تشير إلى مستوى
 دعم جديد أو تكون
 تأكيد لمستوى دعم
 سابق كما أنها
 يمكن أن تكون
 عملية انعكاس
 للاتجاه، والظل
 السفلي الطويل
 يشير إلى عودة
 رائعة للمشتريين
 (الثيران).

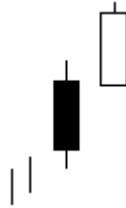

=



()

34- Three Line Strike Bullish:

: ◆

Shooting Star ال
 نموذج انعكاسي
 متوقع للهبوط
 ويحتاج إلى تأكيد
 قبل اتخاذ القرار
 والتأكيد يمكن أن
 يكون بواسطة
 شمعة سوداء
 طويلة أو فجوة إلى
 أسفل... وفي هذه
 الحالة يمكن أن
 يشير إلى مستوى
 مقاومة مؤقت أو
 توقف بسيط للحركة
 الصاعدة لذلك
 التأكيد هنا مهم جداً
 فإذا استمر الاتجاه
 الصاعد اعتبرنا
 النموذج مواصلة وإذا
 انعكس الاتجاه
 اعتبرناه نموذج
 انعكاسي هابط.

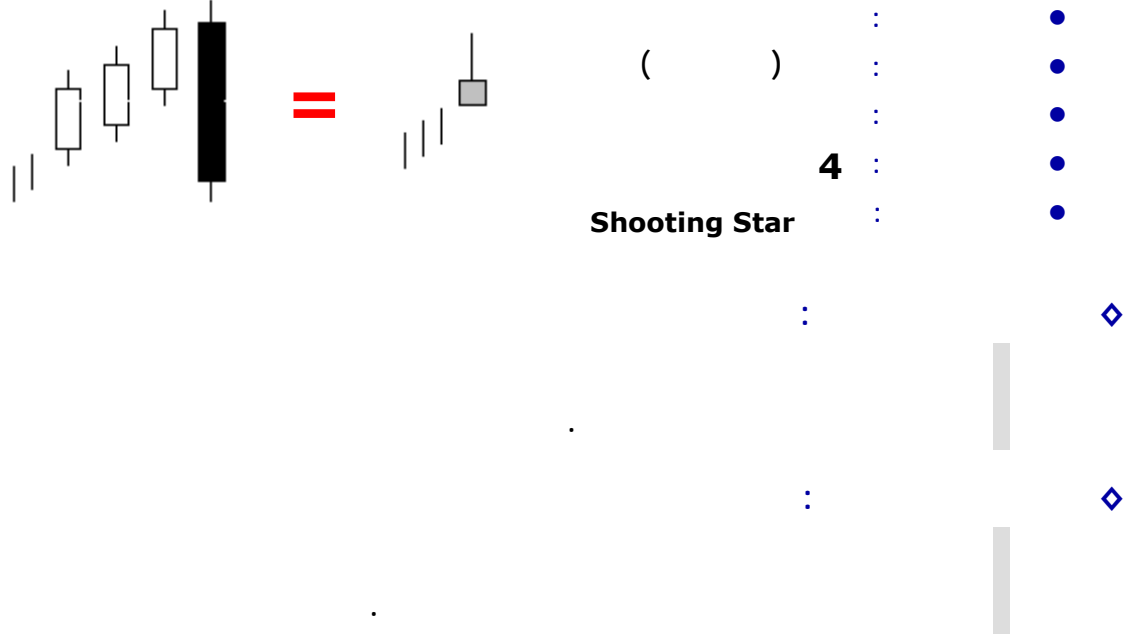





- **Abandoned Baby Bearish**
- **Dark Cloud Cover Bearish**
- **Evening Doji Star Bearish**
- **Evening Star Bearish**
- **Identical Three Crows Bearish**
- **Kicking Bearish**
- **Three Inside Down Bearish**
- **Three Outside Down Bearish**
- **Falling Three Methods Bearish**
- **Three Black Crows Bearish**
- **Upside Gap Two Crows Bearish**

1- Abandoned Baby Bearish:

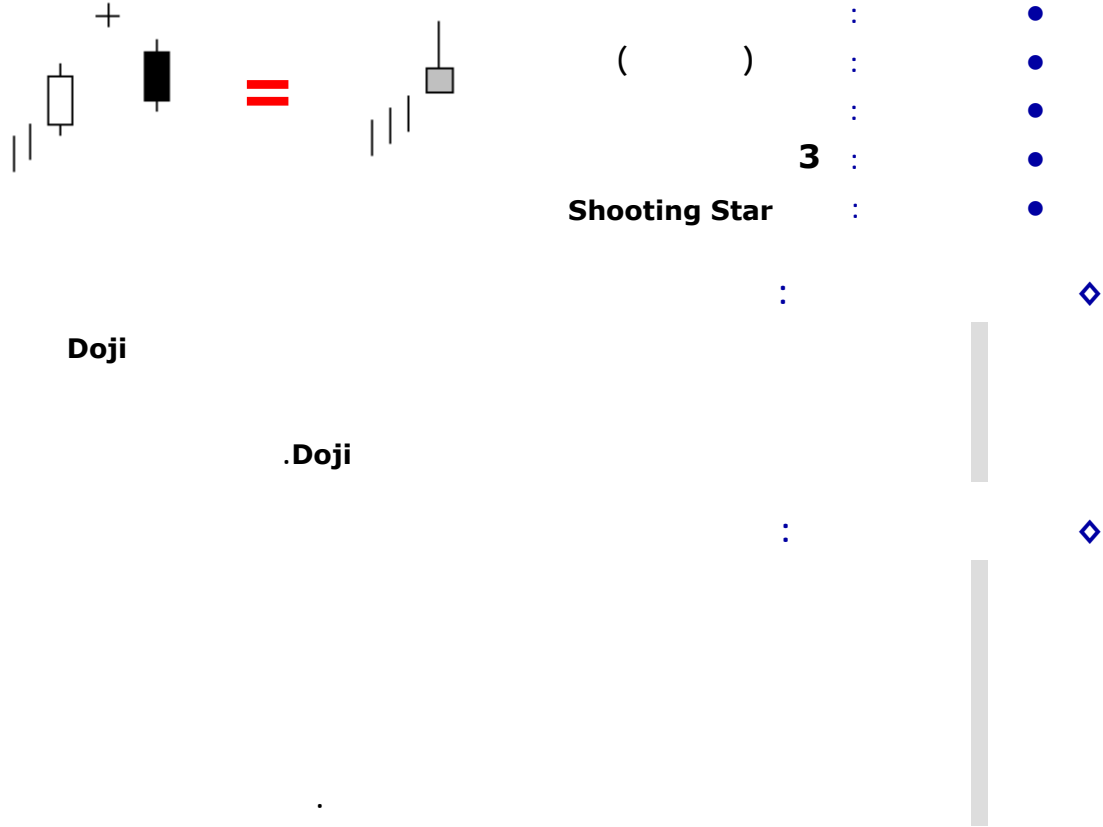

Shooting Star ال يمكن أن تكون عملية عكس للاتجاه أو تكون إشارة للقمة أو إشارة لمستوى مقاومة جديد أو تأكيد لمستوى مقاومة سابق، كما أن الظل العلوي الطويل يشير إلى أن المشتريين (الثيران) فقدوا السيطرة على السعر ولم تعد لديهم القدرة على دفع الأسعار إلى أعلى.

2- Dark Cloud Cover Bearish:

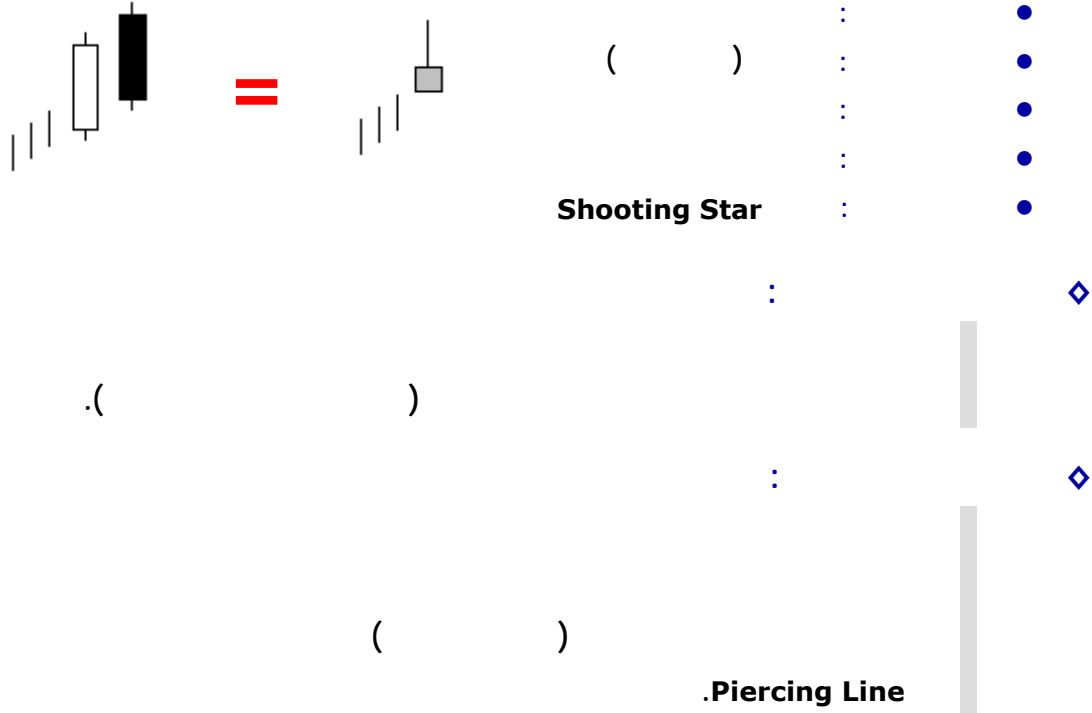

Shooting Star ال يمكن أن تكون عملية عكس للاتجاه أو تكون إشارة للقمة أو إشارة لمستوى مقاومة جديد أو تأكيد لمستوى مقاومة سابق، كما أن الظل العلوي الطويل يشير إلى أن المشتريين (الثيران) فقدوا السيطرة على السعر ولم تعد لديهم القدرة على دفع الأسعار إلى أعلى.

3- Evening Doji Star Bearish:

Shooting Star الـ
يمكن أن تكون
عملية عكس
للاتجاه أو تكون
إشارة للقمّة أو
إشارة لمستوى
مقاومة جديد أو
تأكيد لمستوى
مقاومة سابق، كما
أن الظل العلوي
الطويل يشير إلى
أن المشتريين
(الثيران) فقدوا
السيطرة على
السعر ولم تعد
لديهم القدرة على
دفع الأسعار إلى
أعلى.

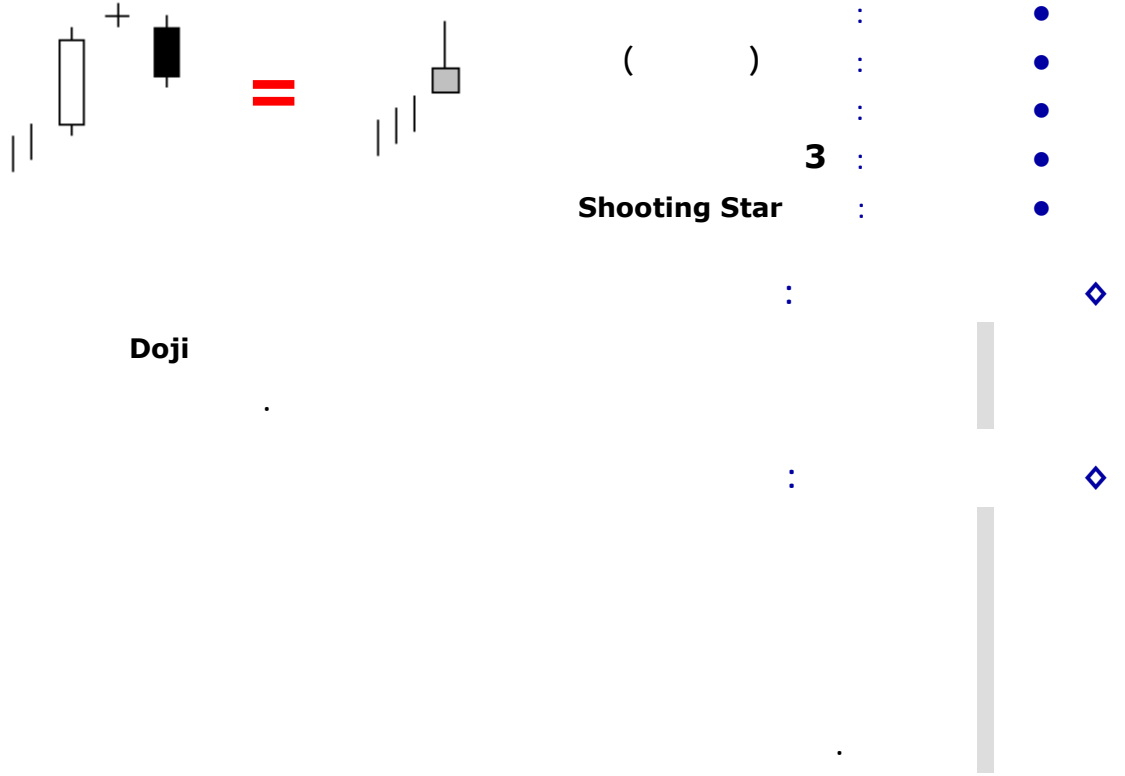

4- Evening Star Bearish:

Shooting Star الـ
يمكن أن تكون
عملية عكس
للاتجاه أو تكون
إشارة للقمّة أو
إشارة لمستوى
مقاومة جديد أو
تأكيد لمستوى
مقاومة سابق، كما
أن الظل العلوي
الطويل يشير إلى
أن المشتريين
(الثيران) فقدوا
السيطرة على
السعر ولم تعد
لديهم القدرة على
دفع الأسعار إلى
أعلى.

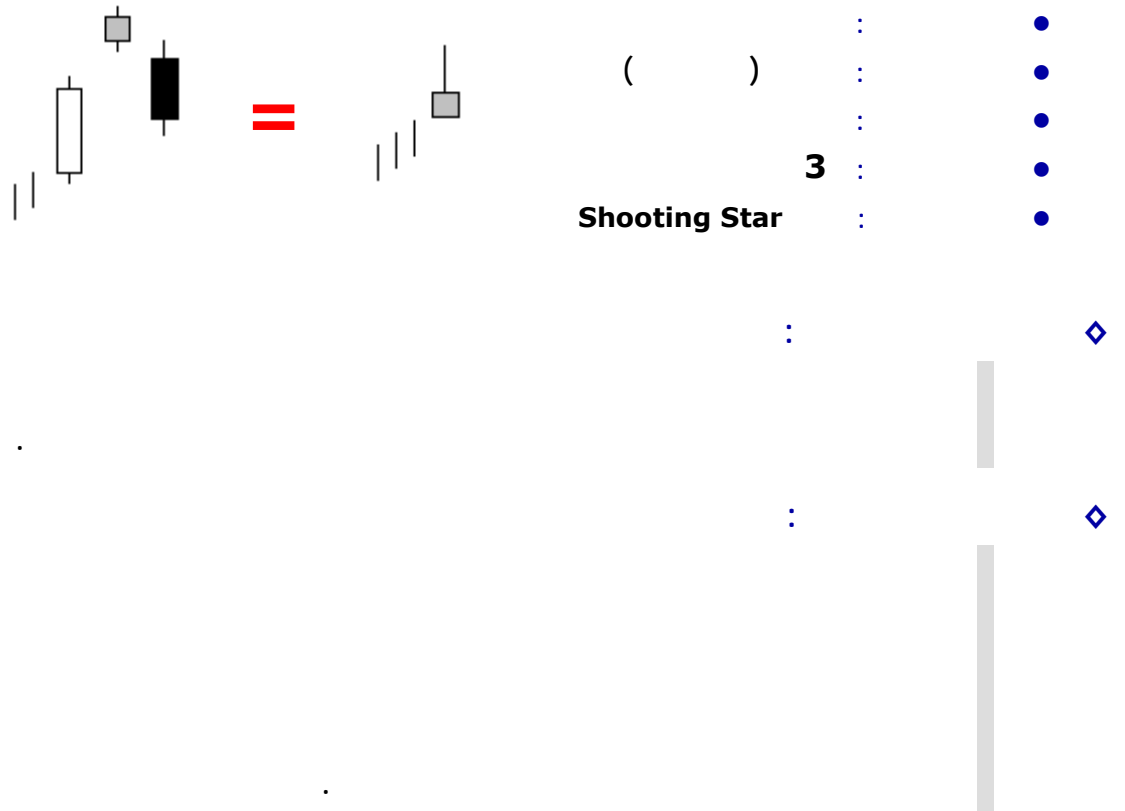

5- Identical Three Crows Bearish:

: ◆

الشمعة السوداء الطويلة تعتمد كثيراً على موضعها داخل الخرائط الفنية وبشكل عام بعد الاتجاه الصاعد فان الشمعة السوداء الطويلة يمكن أن تشير إلى القمة أو تشير إلى مستوى مقاومة جديد أو تكون تأكيد لمستوى مقاومة سابق كما أنها يمكن أن تكون عملية انعكاس للاتجاه.

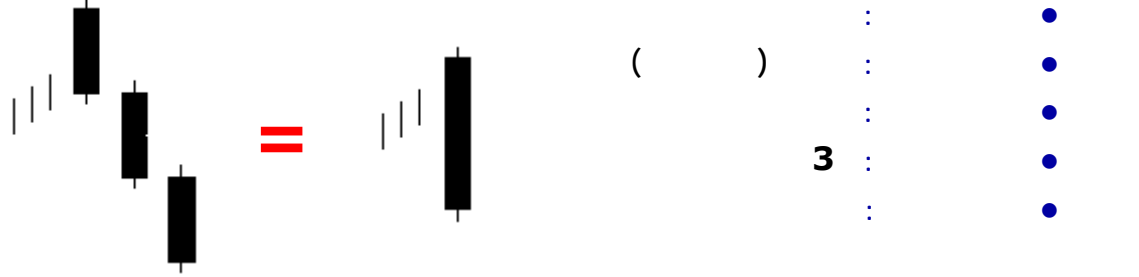

Three Black Crows

()

6- Kicking Bearish:

: ◆

الشمعة السوداء الطويلة تعتمد كثيراً على موضعها داخل الخرائط الفنية وبشكل عام بعد الاتجاه الصاعد فان الشمعة السوداء الطويلة يمكن أن تشير إلى القمة أو تشير إلى مستوى مقاومة جديد أو تكون تأكيد لمستوى مقاومة سابق كما أنها يمكن أن تكون عملية انعكاس للاتجاه، كما أن الظل العلوي الطويل يشير إلى أن المشتريين فقدوا السيطرة على السعر وليس لديهم القدرة على دفع الأسعار إلى أعلى.

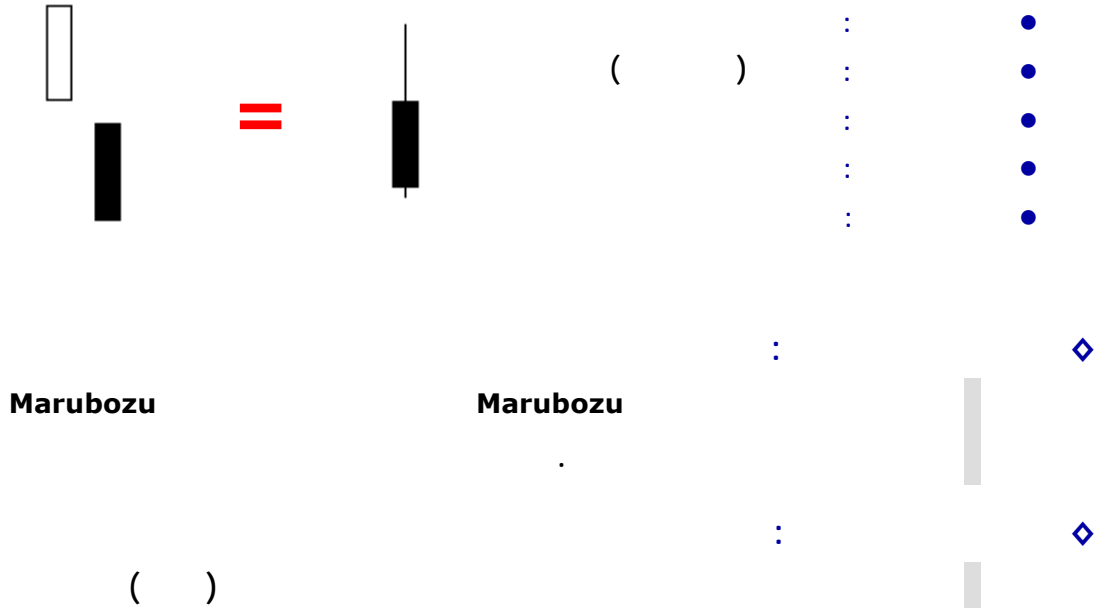

Marubozu

Marubozu

()

7- Three Inside Down Bearish:

Shooting Star ال
يمكن أن تكون
عملية عكس
للاتجاه أو تكون
إشارة للقمة أو
إشارة لمستوى
مقاومة جديد أو
تأكيد لمستوى
مقاومة سابق، كما
أن الظل العلوي
الطويل يشير إلى
أن المشتريين
(الثيران) فقدوا
السيطرة على
السعر ولم تعد
لديهم القدرة على
دفع الأسعار إلى
أعلى.

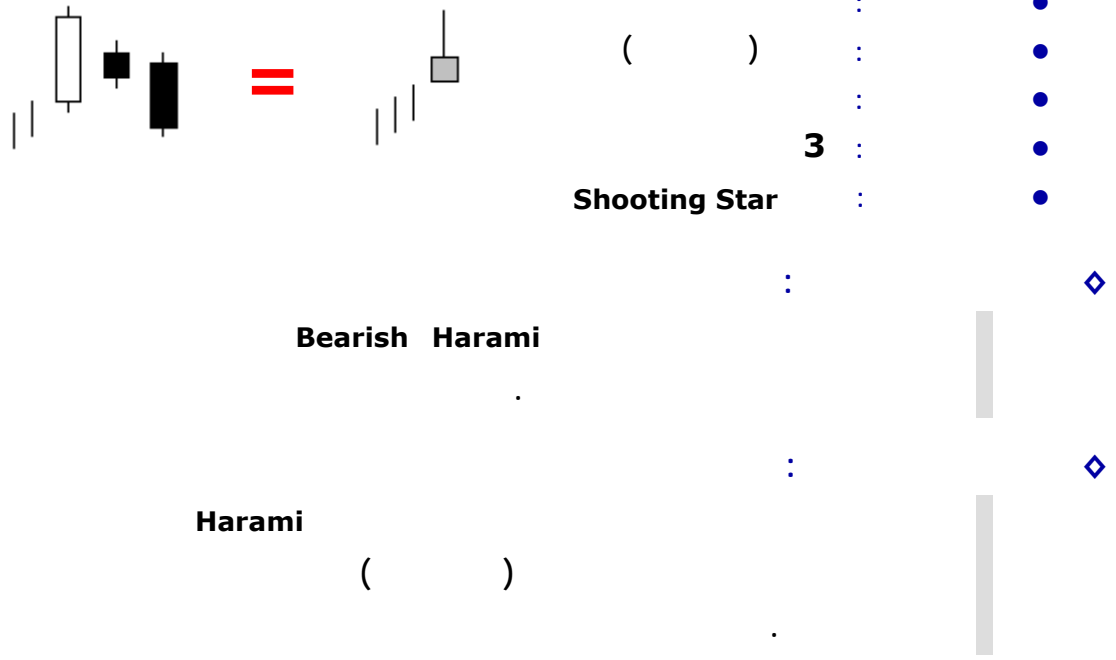

8- Three Outside Down Bearish:

Shooting Star ال
يمكن أن تكون
عملية عكس
للاتجاه أو تكون
إشارة للقمة أو
إشارة لمستوى
مقاومة جديد أو
تأكيد لمستوى
مقاومة سابق، كما
أن الظل العلوي
الطويل يشير إلى
أن المشتريين
(الثيران) فقدوا
السيطرة على
السعر ولم تعد
لديهم القدرة على
دفع الأسعار إلى
أعلى.

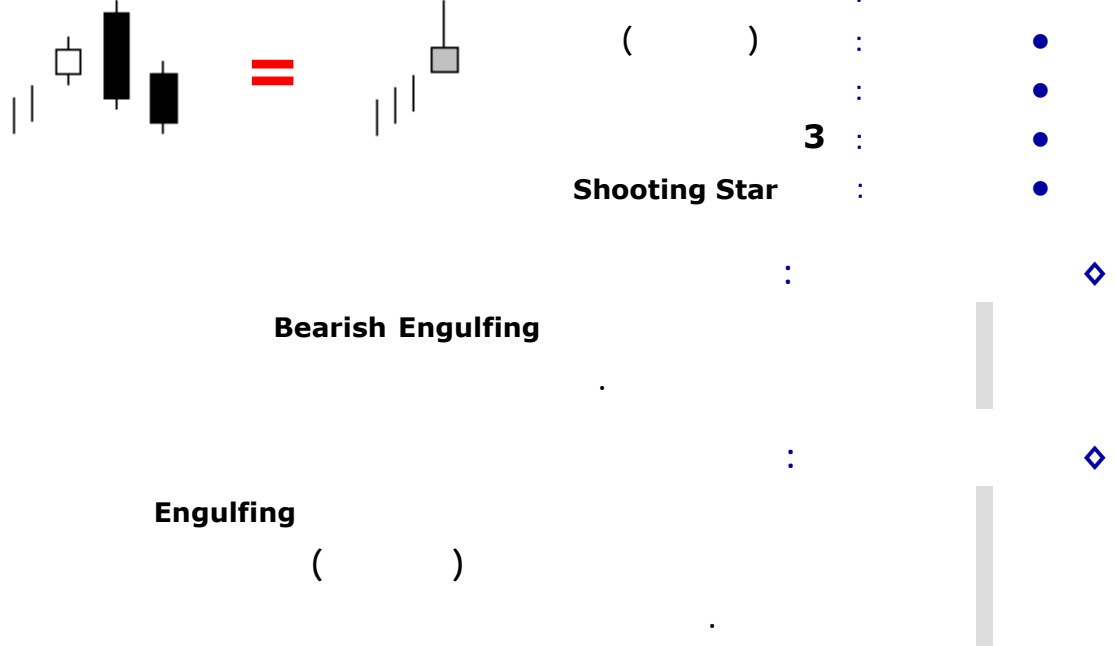

9- Falling Three Methods Bearish:

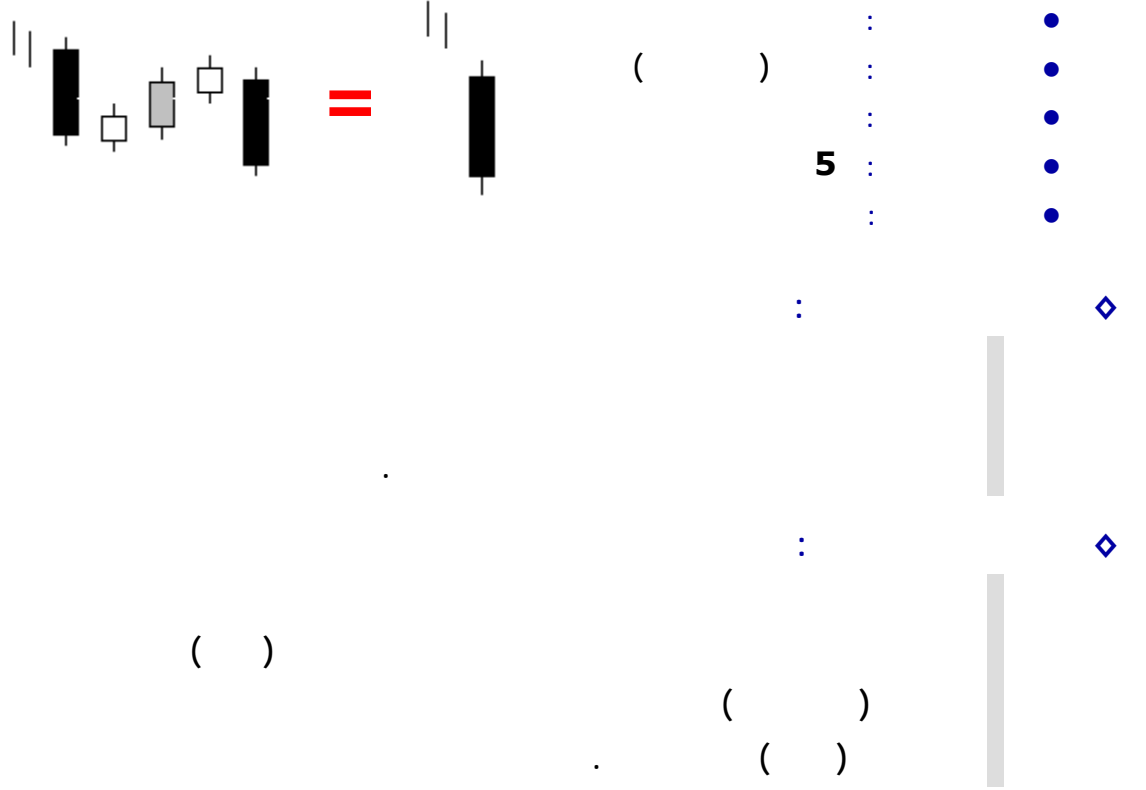

◇ :

الشمعة السوداء الطويلة تعتمد كثيراً على موضعها داخل الخرائط الفنية وبشكل عام بعد الاتجاه الصاعد فان الشمعة السوداء الطويلة يمكن أن تشير إلى القمة أو تشير إلى مستوى مقاومة جديد أو تكون تأكيداً لمستوى مقاومة سابق كما أنها يمكن أن تكون عملية انعكاس للاتجاه.

10- Three Black Crows Bearish:

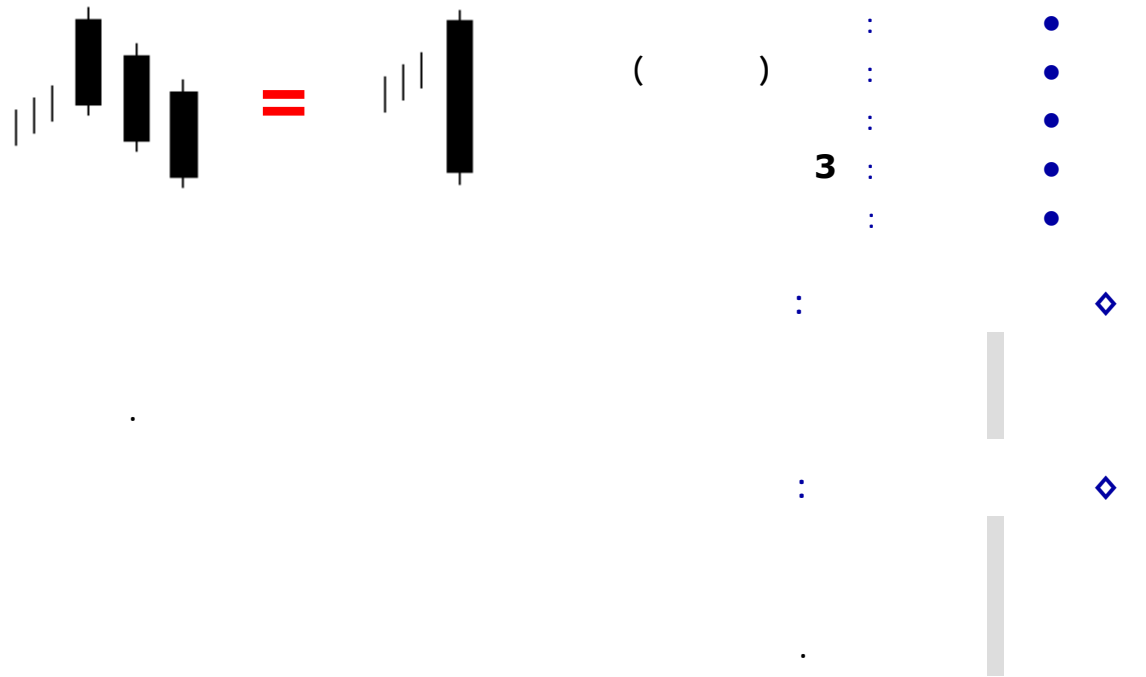

◇ :

الشمعة السوداء الطويلة تعتمد كثيراً على موضعها داخل الخرائط الفنية وبشكل عام بعد الاتجاه الصاعد فان الشمعة السوداء الطويلة يمكن أن تشير إلى القمة أو تشير إلى مستوى مقاومة جديد أو تكون تأكيداً لمستوى مقاومة سابق كما أنها يمكن أن تكون عملية انعكاس للاتجاه.

11- Upside Gap Two Crows Bearish:

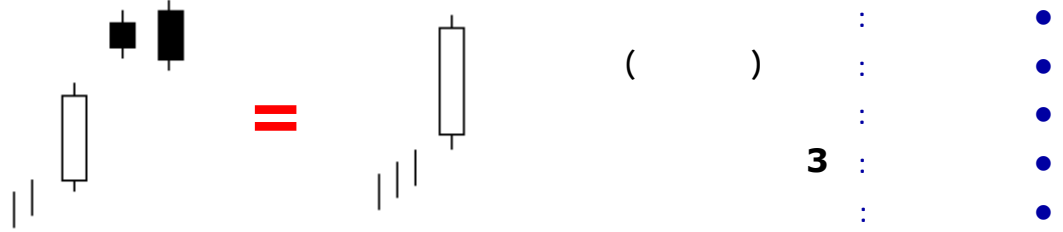

◇ :

الشمعة البيضاء الطويلة في نهاية الاتجاه الصاعد يمكن أن تشير إلى القمة أو إلى مستوى مقاومة جديد أو تكون تأكيد لمستوى مقاومة سابق كما أنها يمكن تشير إلى نهاية موجة الشراء.

:

:

.()

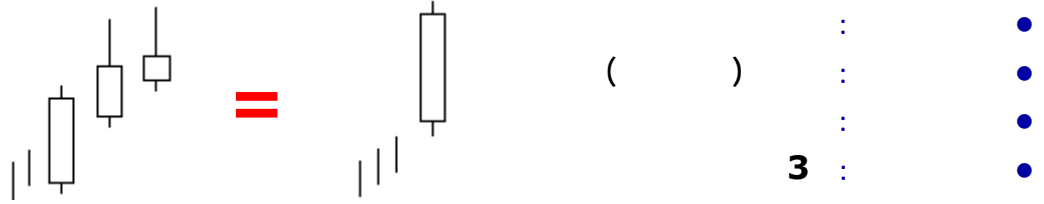

- **Advance Block Bearish**
- **Breakaway Bearish**
- **Deliberation Bearish**
- **Engulfing Bearish**
- **Dragonfly Doji (UMBRELLA) Bearish**
- **Harami Cross Bearish**
- **Meeting Lines Bearish**
- **Gravestone Doji (INVERTED UMBRELLA) Bearish**
- **Tri Star Bearish**
- **Two Crows Bearish**
- **Doji Star Bearish**
- **Downside Gap Three Methods Bearish**
- **Downside Tasuki Gap Bearish**
- **In Neck Bearish**
- **On Neck Bearish**
- **Side By Side White Lines Bearish**

12- Advance Block Bearish:

3

:

◇

:

◇

Three White Soldiers

()

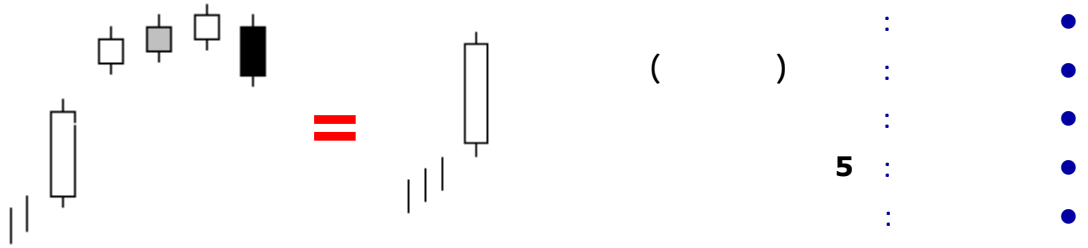
13- Breakaway Bearish:

5

:

◇

:

◇

◇ :
 الشمعة البيضاء
 الطويلة في نهاية
 الاتجاه الصاعد
 يمكن أن تشير إلى
 القمة أو إلى
 مستوى مقاومة
 جديد أو تكون تأكيد
 لمستوى مقاومة
 سابق كما أنها
 يمكن تشير إلى
 نهاية موجة الشراء.

◇ :
 الشمعة البيضاء
 الطويلة في نهاية
 الاتجاه الصاعد
 يمكن أن تشير إلى
 القمة أو إلى
 مستوى مقاومة
 جديد أو تكون تأكيد
 لمستوى مقاومة
 سابق كما أنها
 يمكن تشير إلى
 نهاية موجة الشراء.

14- Deliberation Bearish:

الشمعة البيضاء الطويلة في نهاية الاتجاه الصاعد يمكن أن تشير إلى القمة أو إلى مستوى مقاومة جديد أو تكون تأكيد لمستوى مقاومة سابق كما أنها يمكن تشير إلى نهاية موجة الشراء.

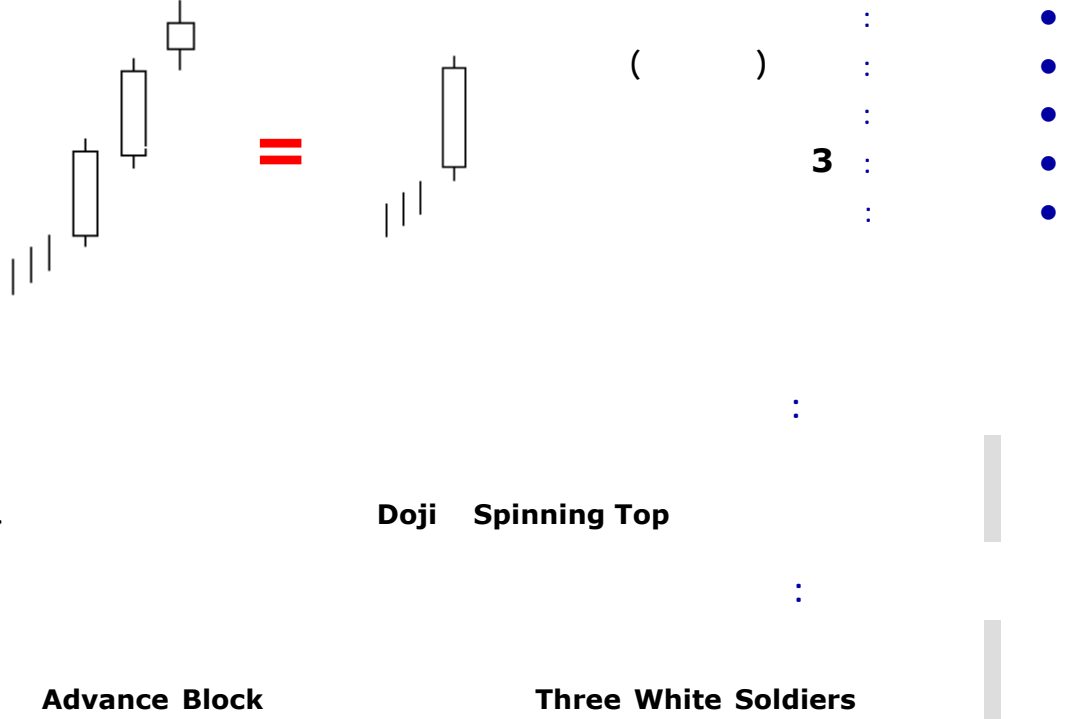

15- Engulfing Bearish:

Shooting Star يمكن أن تكون عملية عكس للاتجاه أو تكون إشارة للقمة أو إشارة لمستوى مقاومة جديد أو تأكيد لمستوى مقاومة سابق، كما أن الظل العلوي الطويل يشير إلى أن المـشـتريـن (الثيران) فقدوا السيطرة على السعر ولم تعد لديهم القدرة على دفع الأسعار إلى أعلى.

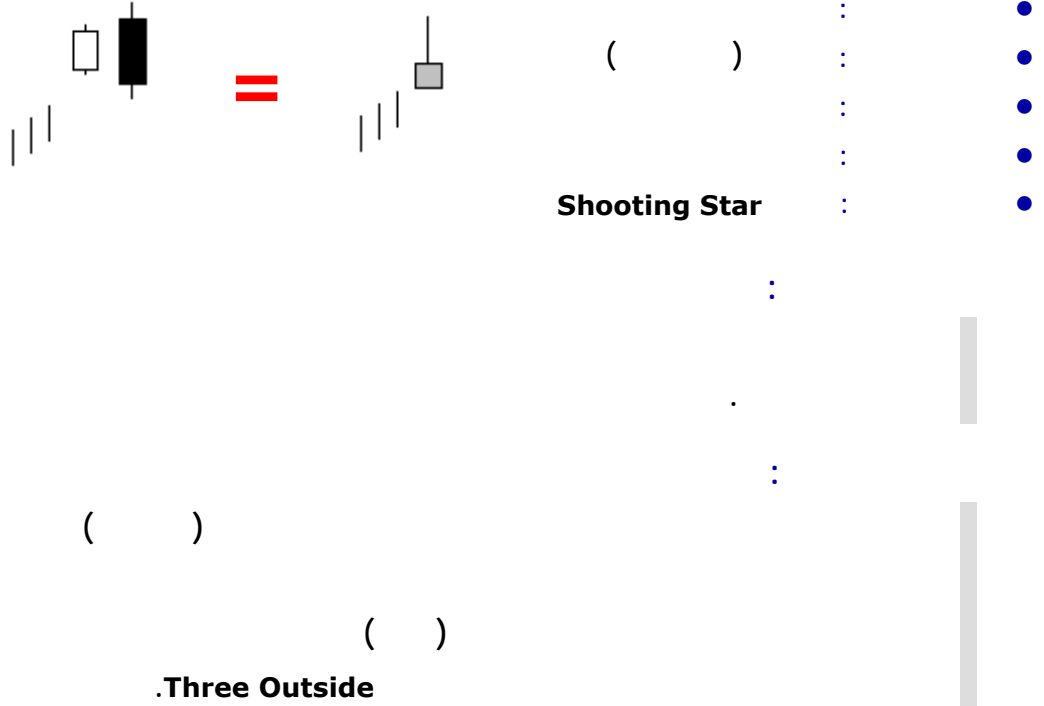

16- Dragonfly Doji (UMBRELLA) Bearish:

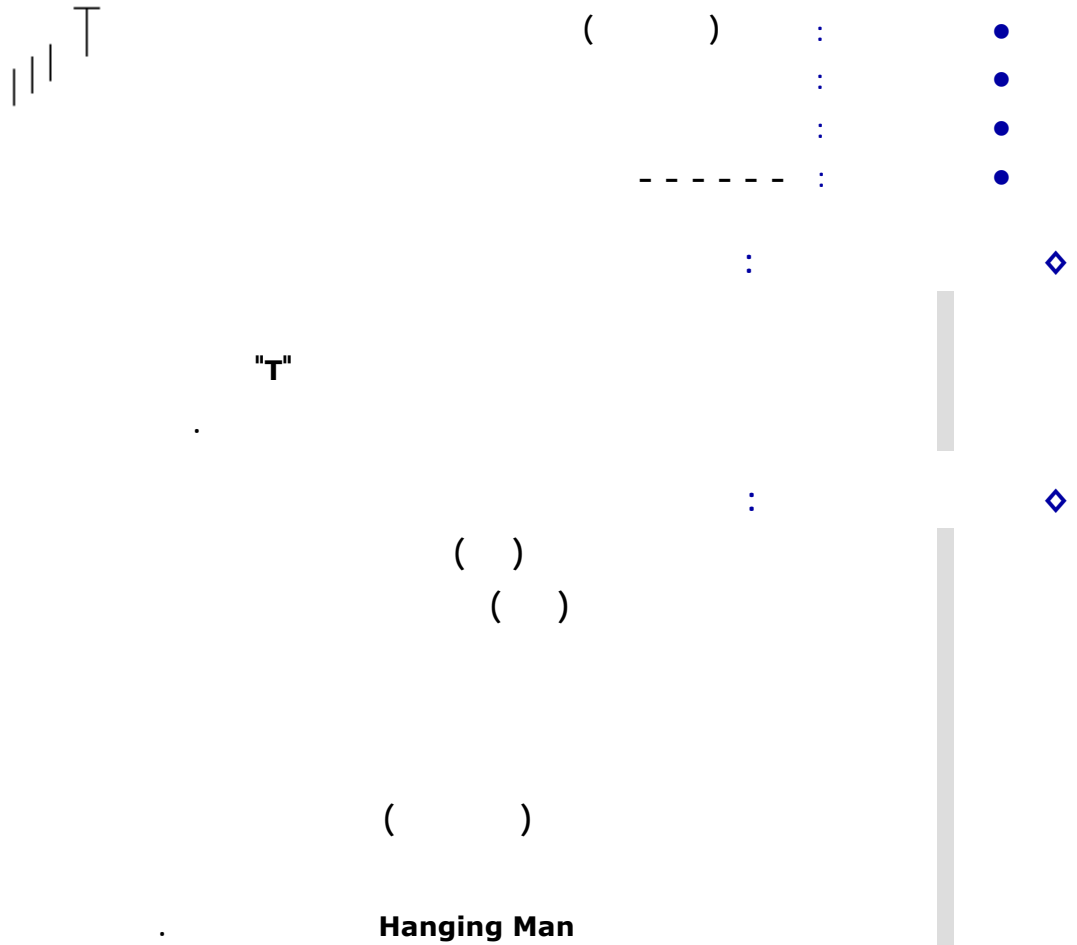

17- Harami Cross Bearish:

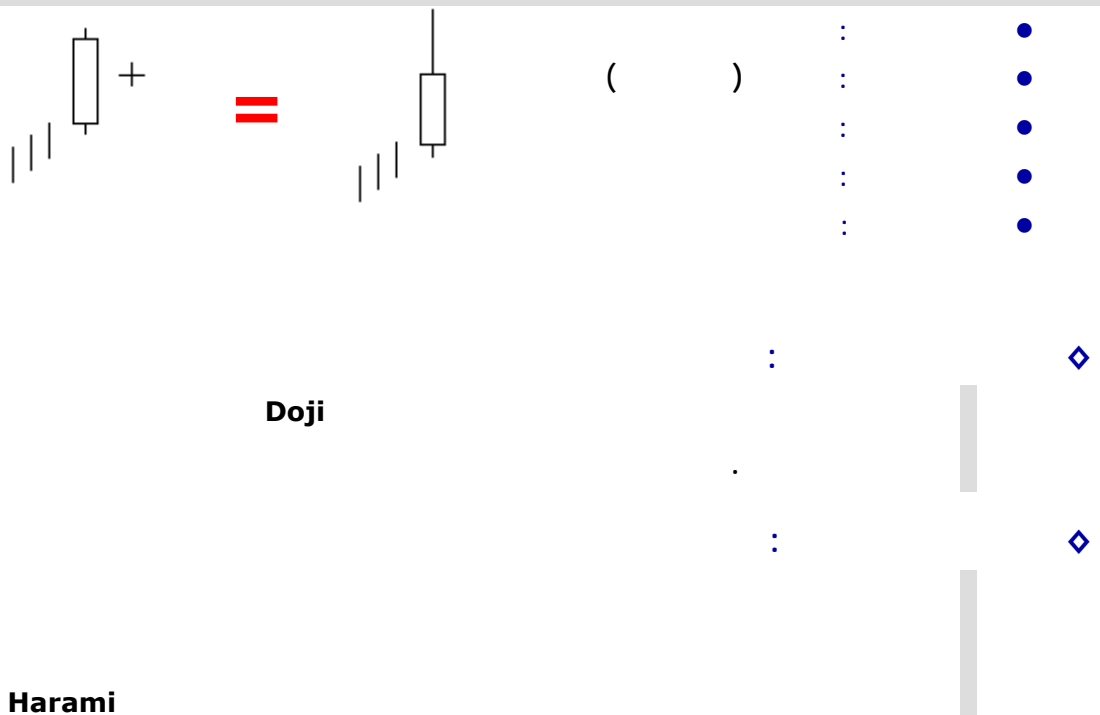

◆ :
الشمعة البيضاء في نهاية الاتجاه الصاعد يمكن أن تشير إلى القمة أو إلى مستوى مقاومة جديد أو تكون تأكيد لمستوى مقاومة سابق كما أنها يمكن تشير إلى نهاية موجة الشراء، كما أن الظل العلوي الطويل يشير إلى أن المشترين فقدوا السيطرة على السعر وليس لديهم القدرة على دفع الأسعار إلى أعلى.

18- Meeting Lines Bearish:

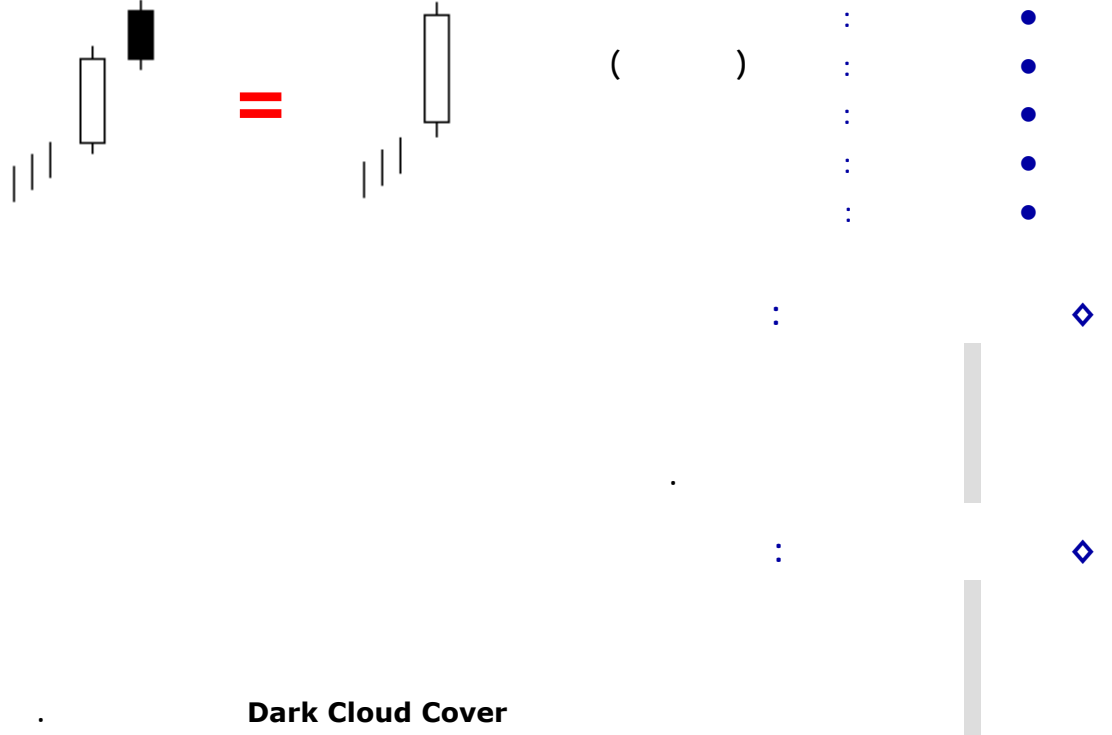

19- Gravestone Doji (INVERTED UMBRELLA) Bearish:

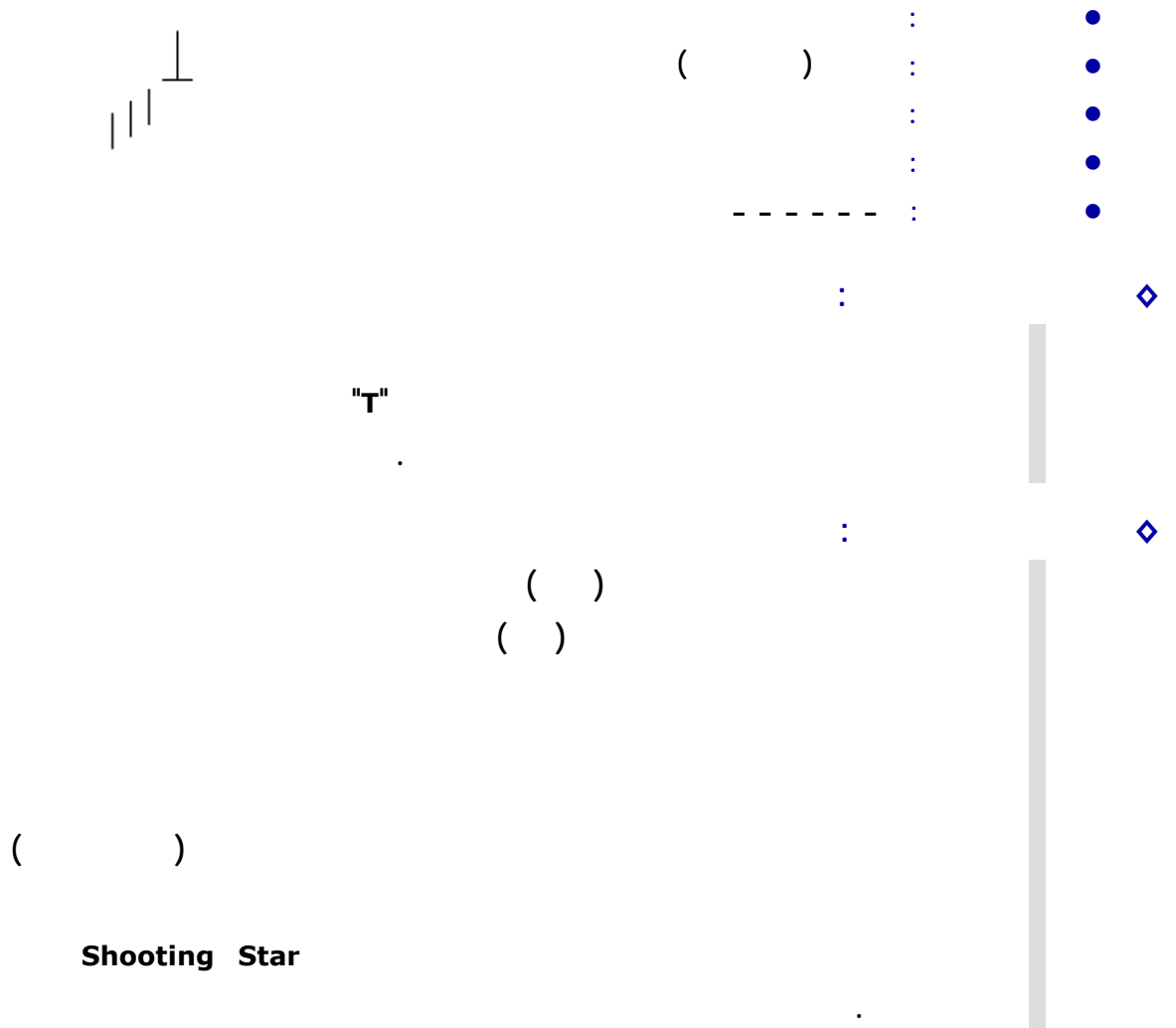

◇ :
 الشمعة البيضاء
 الطويلة في نهاية
 الاتجاه الصاعد
 يمكن أن تشير إلى
 القمة أو إلى
 مستوى مقاومة
 جديد أو تكون تأكيد
 لمستوى مقاومة
 سابق كما أنها
 يمكن تشير إلى
 نهاية موجة الشراء.

20- Tri Star Bearish:

: ◆

Shooting Star ال يمكن أن تكون عملية عكس للاتجاه أو تكون إشارة للقمة أو إشارة لمستوى مقاومة جديد أو تأكيد لمستوى مقاومة سابق، كما أن الظل العلوي الطويل يشير إلى أن المشتريين (الثيران) فقدوا السيطرة على السعر ولم تعد لديهم القدرة على دفع الأسعار إلى أعلى.

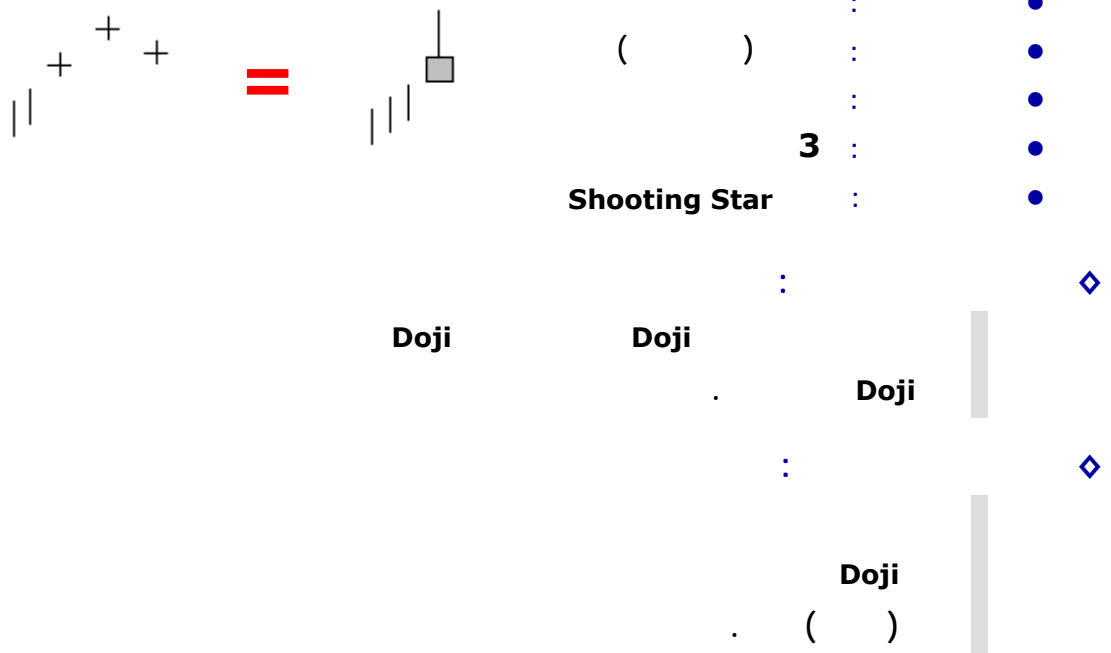

: ◆

Shooting Star ال يمكن أن تكون عملية عكس للاتجاه أو تكون إشارة للقمة أو إشارة لمستوى مقاومة جديد أو تأكيد لمستوى مقاومة سابق، كما أن الظل العلوي الطويل يشير إلى أن المشتريين (الثيران) فقدوا السيطرة على السعر ولم تعد لديهم القدرة على دفع الأسعار إلى أعلى.

21- Two Crows Bearish:

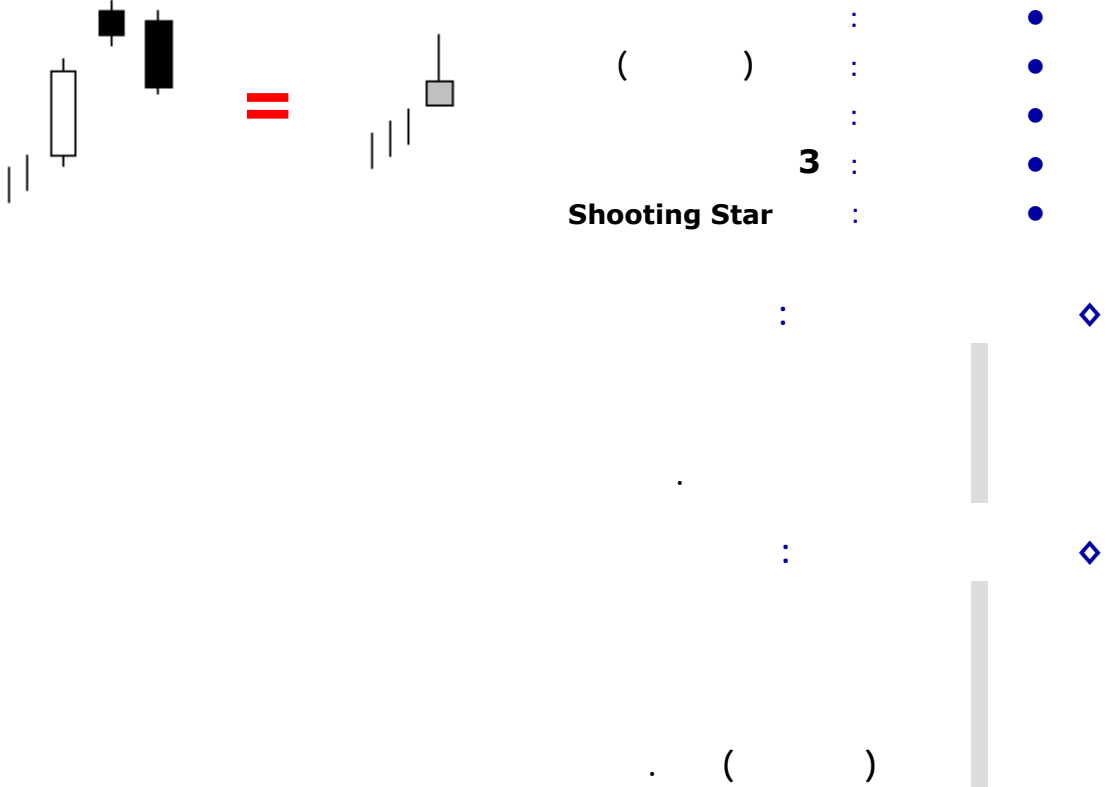

22- Doji Star Bearish:

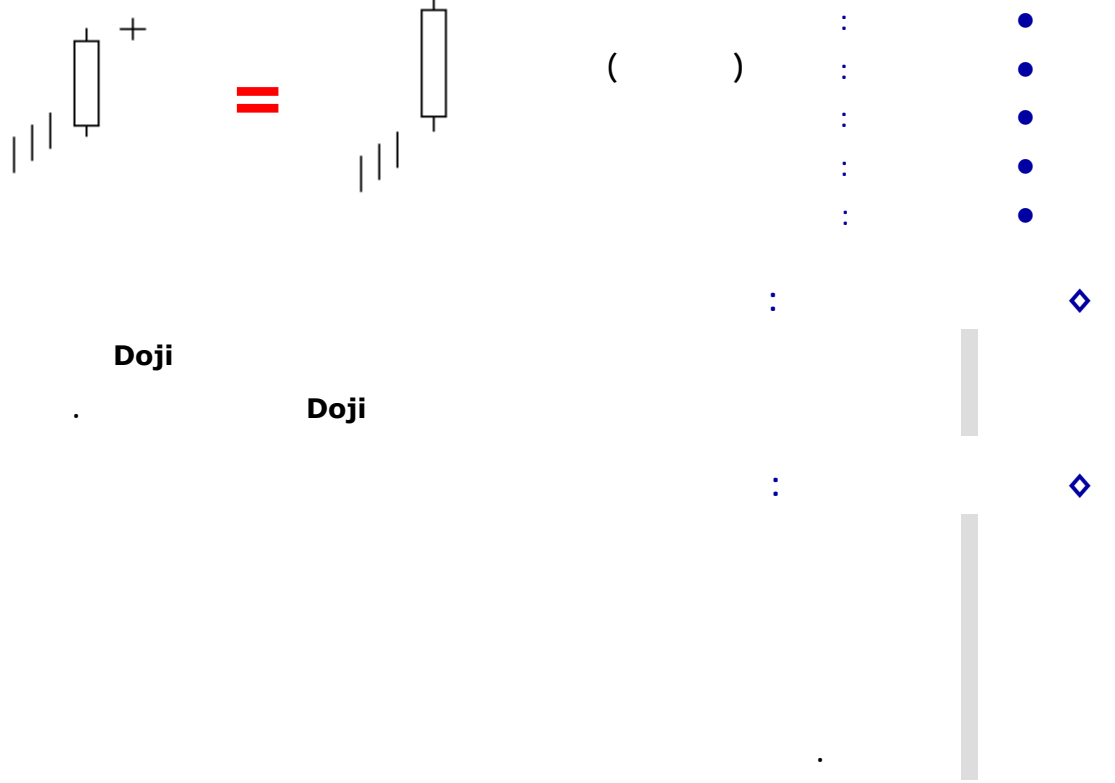

: ◆

الشمعة البيضاء الطويلة في نهاية الاتجاه الصاعد يمكن أن تشير إلى القمة أو إلى مستوى مقاومة جديد أو تكون تأكيد لمستوى مقاومة سابق كما أنها يمكن تشير إلى نهاية موجة الشراء.

23- Downside Gap Three Methods Bearish:

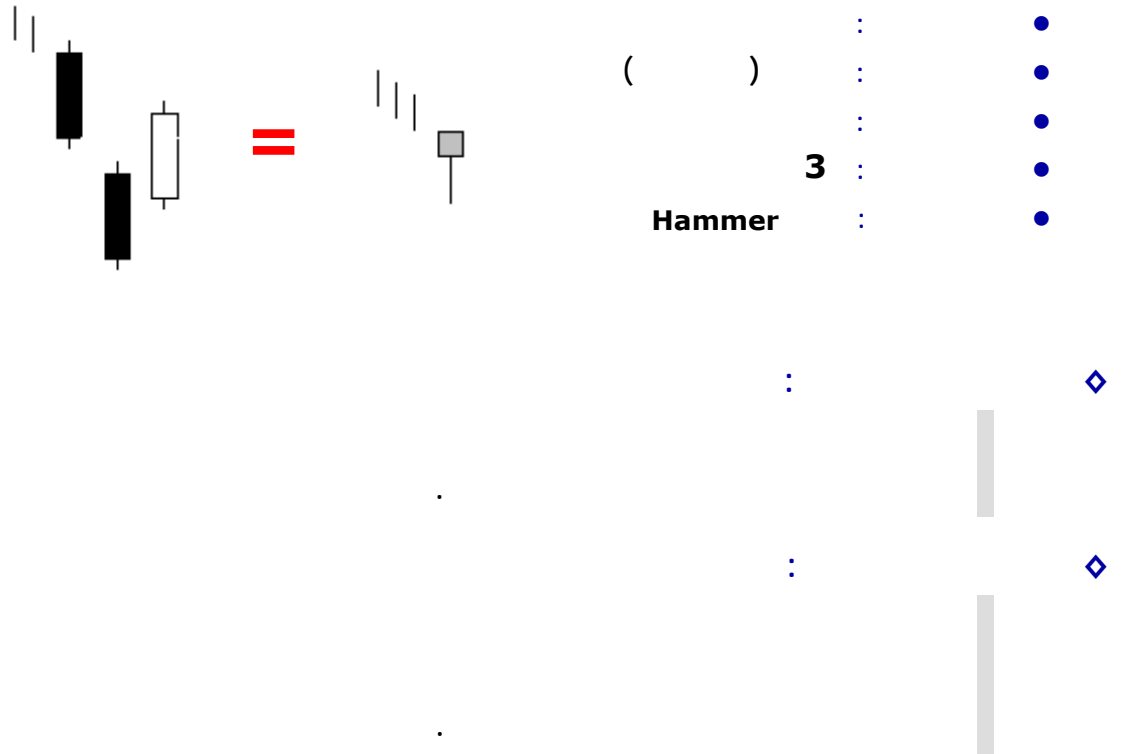

: ◆

ال Hammer نموذج انعكاسي متوقع للصعود ويحتاج إلى تأكيد قبل اتخاذ القرار والتأكيد يمكن أن يكون بواسطة شمعة بيضاء طويلة أو فجوة إلى أعلى... وفي هذه الحالة يمكن أن يشير إلى مستوى دعم مؤقت أو توقف بسيط للحركة الهابطة لذلك التأكيد هنا مهم جداً فإذا استمر الاتجاه الهابط اعتبرنا النموذج مواصلة وإذا انعكس الاتجاه اعتبرناه نموذج انعكاسي صاعد.

24- Downside Tasuki Gap Bearish:

: ◆

الشمعة السوداء الطويلة تعتمد كثيراً على موضعها داخل الخرائط الفنية وبشكل عام بعد الاتجاه الصاعد فان الشمعة السوداء الطويلة يمكن أن تشير إلى القمة أو تشير إلى مستوى مقاومة جديد أو تكون تأكيداً لمستوى مقاومة سابق كما أنها يمكن أن تكون عملية انعكاس للاتجاه.

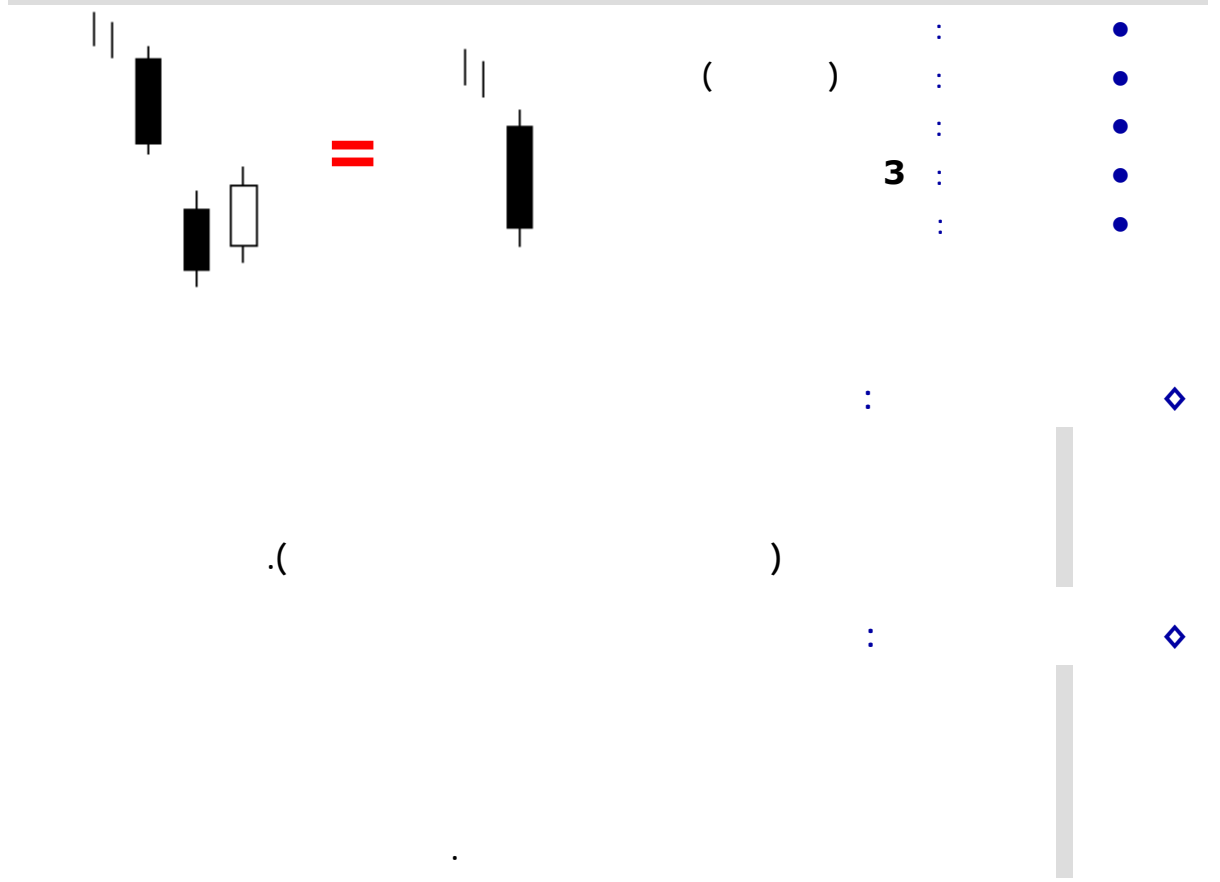

: ◆

الشمعة السوداء الطويلة تعتمد كثيراً على موضعها وبشكل عام بعد الاتجاه الصاعد فان الشمعة السوداء الطويلة يمكن أن تشير إلى القمة أو تشير إلى مستوى مقاومة جديد أو تكون تأكيداً لمستوى مقاومة سابق كما أنها يمكن أن تكون عملية انعكاس للاتجاه، كما أن الظل السفلي الطويل يشير إلى أن المشترين قاموا بعودة رائعة وهذا يجعل التأكيد مهم جداً في هذه الحالة.

25- In Neck Bearish:

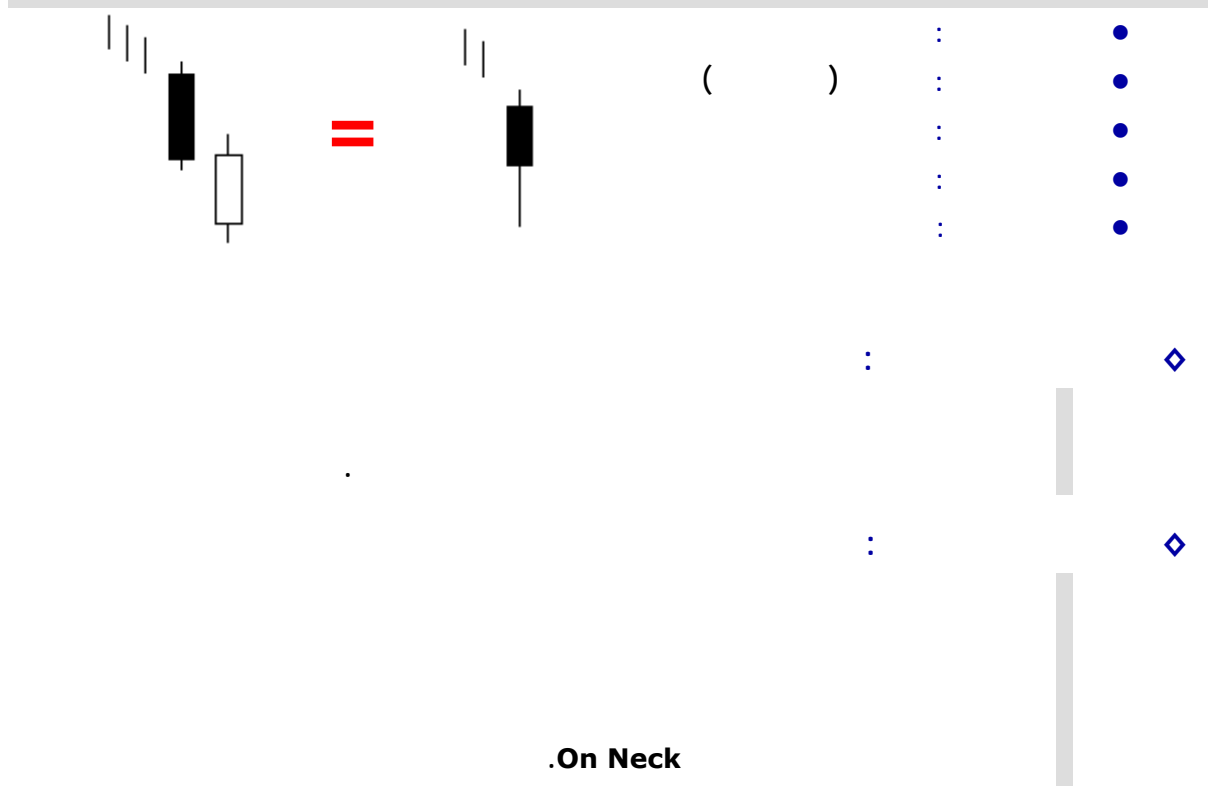

.On Neck

26- On Neck Bearish:

الشمعة السوداء الطويلة تعتمد كثيراً على موضعها داخل الخرائط الفنية وبشكل عام بعد الاتجاه الصاعد فان الشمعة السوداء الطويلة يمكن أن تشير إلى القمة أو تشير إلى مستوى مقاومة جديد أو تكون تأكيد لمستوى مقاومة سابق كما أنها يمكن أن تكون عملية انعكاس للاتجاه.

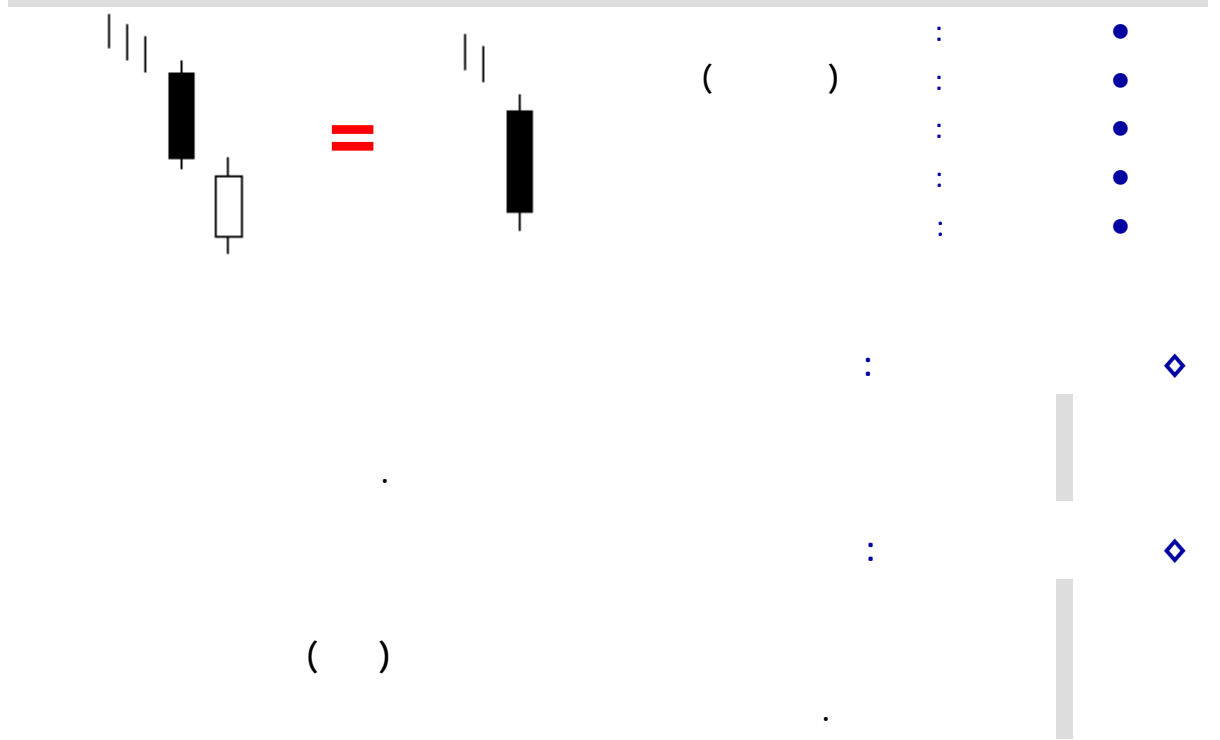
**27- Side By Side White Lines Bearish:**

الشمعة السوداء الطويلة تعتمد كثيراً على موضعها داخل الخرائط الفنية وبشكل عام بعد الاتجاه الصاعد فان الشمعة السوداء الطويلة يمكن أن تشير إلى القمة أو تشير إلى مستوى مقاومة جديد أو تكون تأكيد لمستوى مقاومة سابق كما أنها يمكن أن تكون عملية انعكاس للاتجاه.

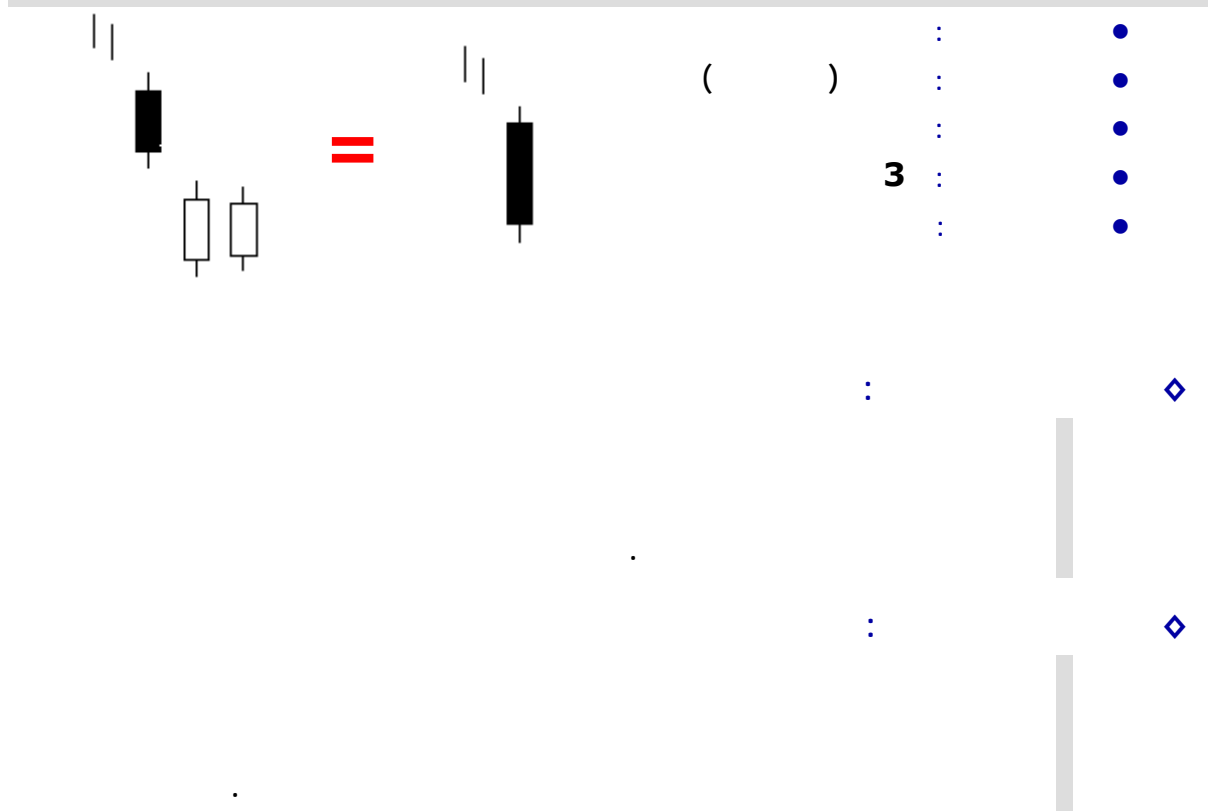



⋮

⋮

- **Separating Lines Bearish**
- **Three Line Strike Bearish**
- **Thrusting Bearish**
- **Belt Hold Bearish**
- **Hanging Man Bearish**
- **Harami Bearish**
- **Shooting Star Bearish**

28- Separating Lines Bearish:

: ◆

الشمعة السوداء الطويلة تعتمد كثيراً على موضعها داخل الخرائط الفنية وبشكل عام بعد الاتجاه الصاعد فان الشمعة السوداء الطويلة يمكن أن تشير إلى القمة أو تشير إلى مستوى مقاومة جديد أو تكون تأكيد لمستوى مقاومة سابق كما أنها يمكن أن تكون عملية انعكاس للاتجاه.

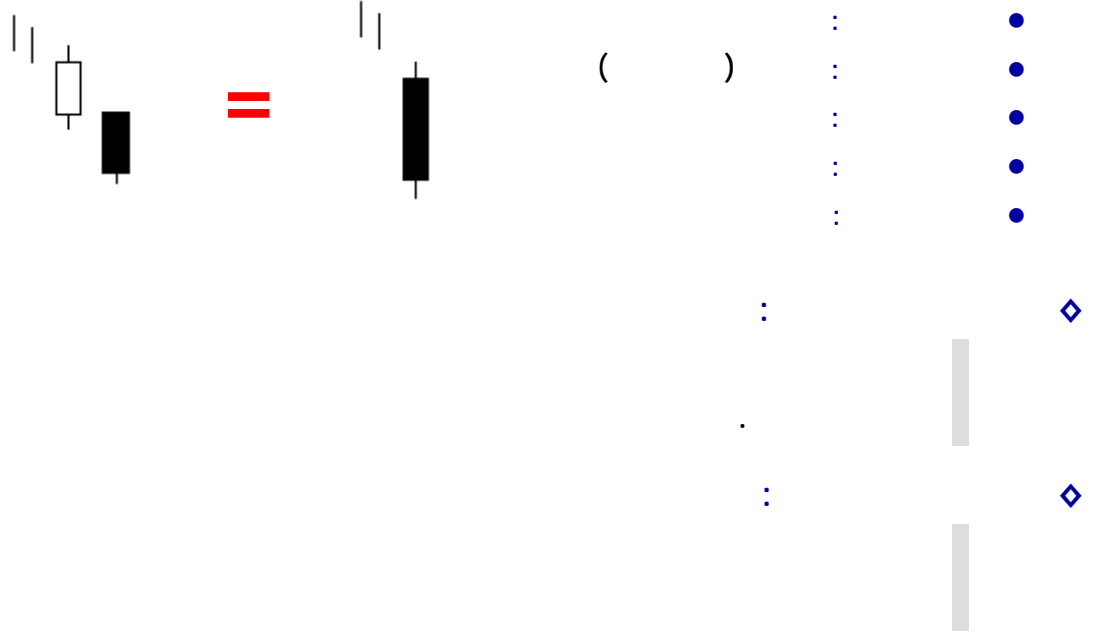

29- Three Line Strike Bearish:

: ◆

ال Hammer نموذج انعكاسي متوقع للصعود ويحتاج إلى تأكيد قبل اتخاذ القرار والتأكيد يمكن أن يكون بواسطة شمعة بيضاء طويلة أو فجوة إلى أعلى... وفي هذه الحالة يمكن أن يشير إلى مستوى دعم مؤقت أو توقف بسيط للحركة الهابطة لذلك التأكيد هنا مهم جداً فإذا استمر الاتجاه الهابط اعتبرنا النموذج مواصلة وإذا انعكس الاتجاه اعتبرناه نموذج انعكاسي صاعد.

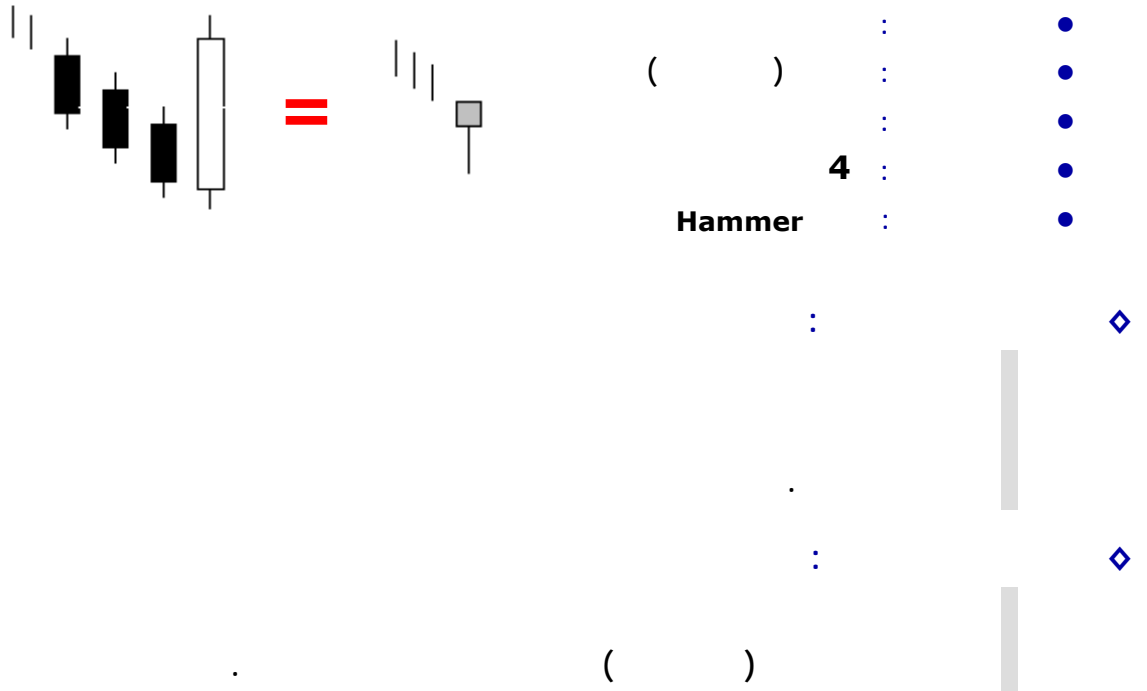

: ◆

ال Hammer نموذج انعكاسي متوقع للصعود ويحتاج إلى تأكيد قبل اتخاذ القرار والتأكيد يمكن أن يكون بواسطة شمعة بيضاء طويلة أو فجوة إلى أعلى... وفي هذه الحالة يمكن أن يشير إلى مستوى دعم مؤقت أو توقف بسيط للحركة الهابطة لذلك التأكيد هنا مهم جداً فإذا استمر الاتجاه الهابط اعتبرنا النموذج مواصلة وإذا انعكس الاتجاه اعتبرناه نموذج انعكاسي صاعد.

30- Thrusting Bearish:

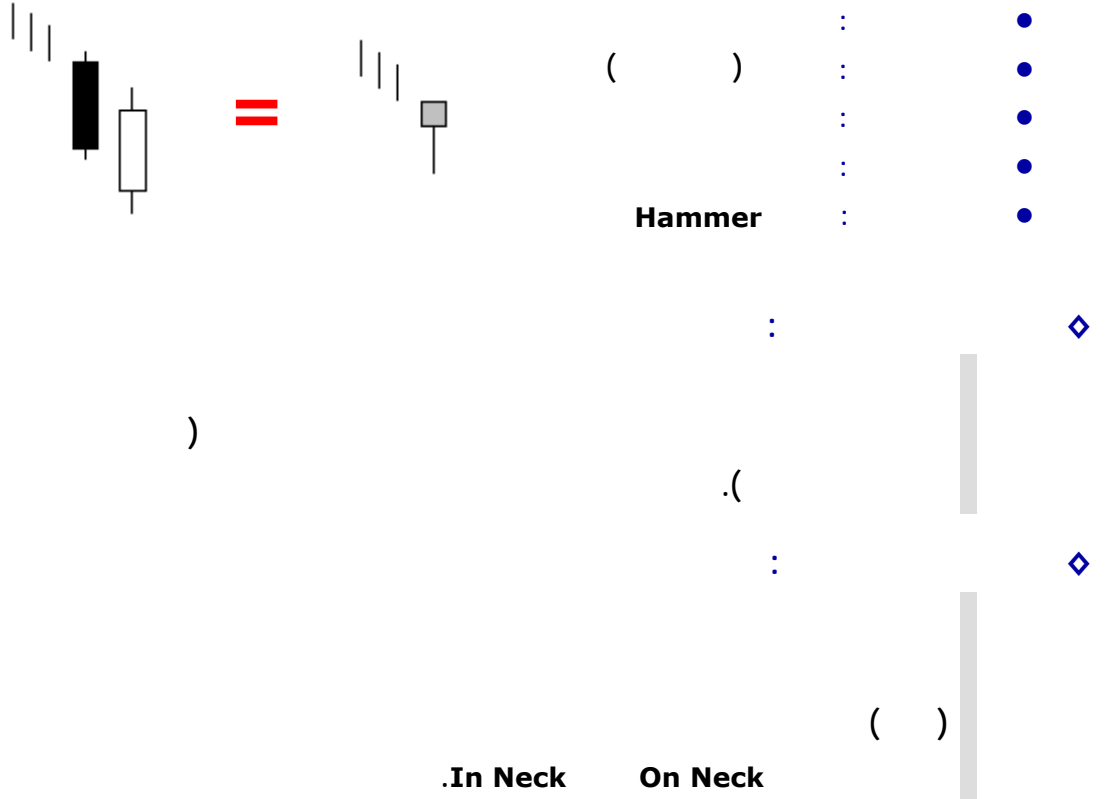

31- Belt Hold Bearish:

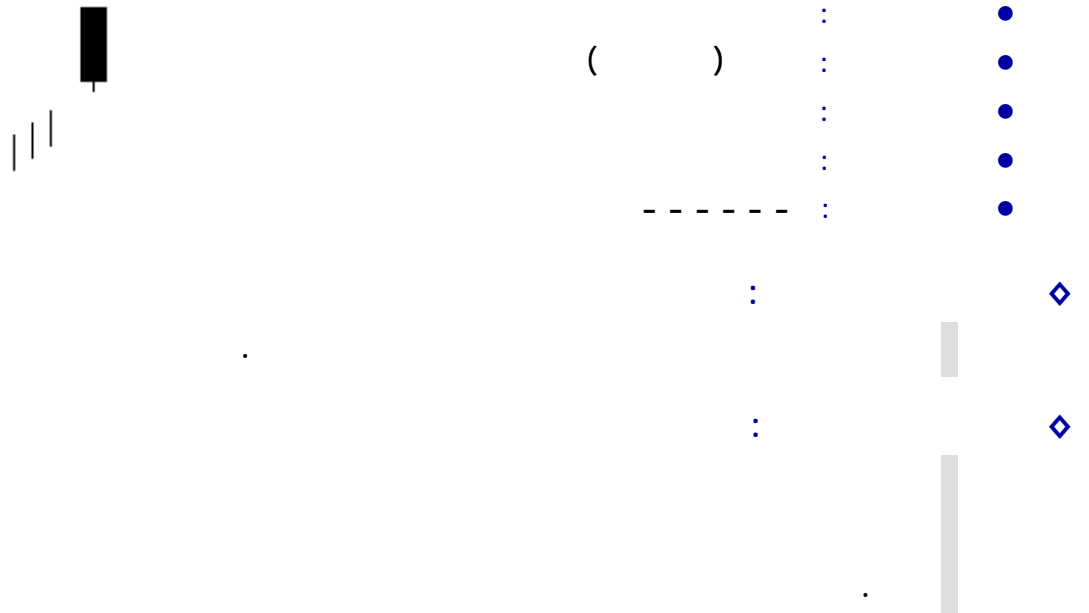

32- Hanging Man Bearish:



()

Dragonfly Doji (Inverted UMBRELLA)

33- Harami Bearish:



=

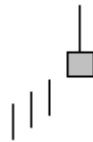

()

Shooting Star

.Three Inside

Shooting Star ال
يمكن أن تكون
عملية عكس
للاتجاه أو تكون
إشارة للقمة أو
إشارة لمستوى
مقاومة جديد أو
تأكيد لمستوى
مقاومة سابق، كما
أن الظل العلوي
الطويل يشير إلى
أن المشتريين
(الثيران) فقدوا
السيطرة على
السعر ولم تعد
لديهم القدرة على
دفع الأسعار إلى
أعلى.

34- Shooting Star Bearish:

: ◆

Shooting Star الـ
يمكن أن تكون
عملية عكس
للاتجاه أو تكون
إشارة للقمة أو
إشارة لمستوى
مقاومة جديد أو
تأكيد لمستوى
مقاومة سابق، كما
أن الظل العلوي
الطويل يشير إلى
أن المشتريين
(الثيران) فقدوا
السيطرة على
السعر ولم تعد
لديهم القدرة على
دفع الأسعار إلى
أعلى.

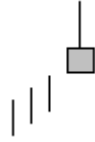

()

:

:

:

:

:

:

:

()

•

•

•

•

•

◆

◆

Shooting Star

Gravestone Doji (Inverted UMBRELLA)

() •
() •



:

(

)



Abandoned Baby



Concealing Baby Swallow



Kicking

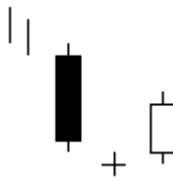

Morning Doji Star



Morning Star



Three Inside Up



Three Outside Up

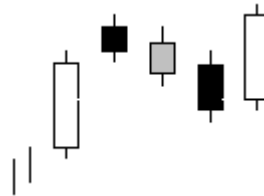

Mat Hold

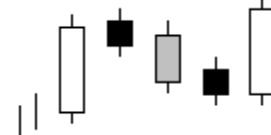

Rising Three Methods

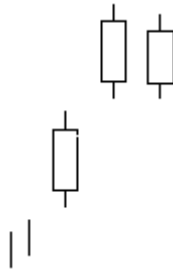

Side By Side White Lines



Three White Soldiers

:

(

)

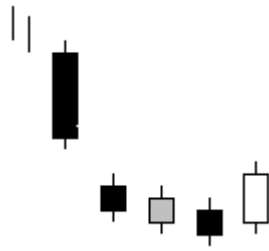

Breakaway



Engulfing

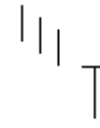

Dragonfly Doji (UMBRELLA)



Homing Pigeon



Gravestone Doji (INVERTED UMBRELLA)

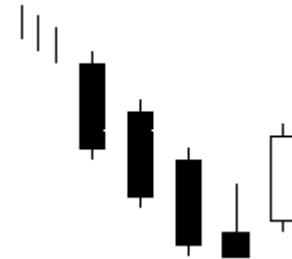

Ladder Bottom

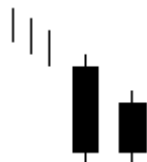

Matching Low



Meeting Lines



Piercing Line

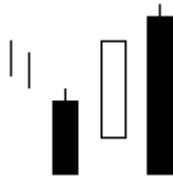

Stick Sandwich



Three Stars In The South

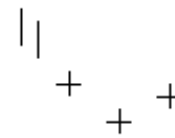

Tri Star



Unique Three River Bottom



Doji Star

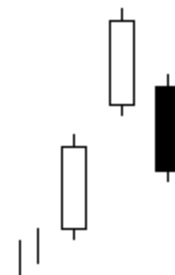

Upside Gap Three Methods

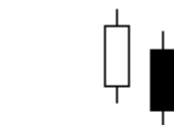

Upside Tasuk Gap

:

(

)

◇



Belt Hold



Hammer



Harami

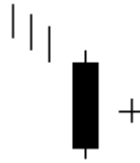

Harami Cross

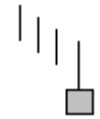

Inverted Hammer

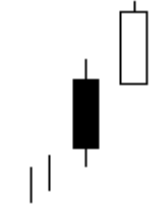

Separating Lines



Three Line Strike





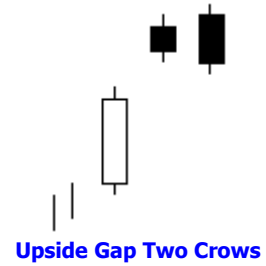
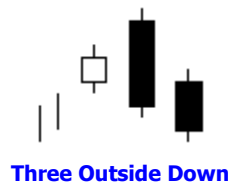
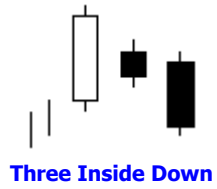
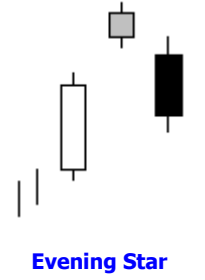
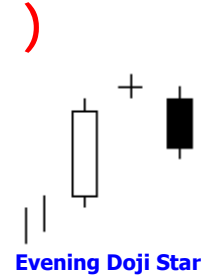
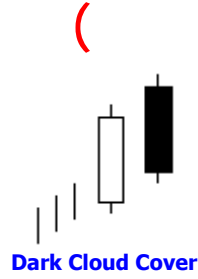
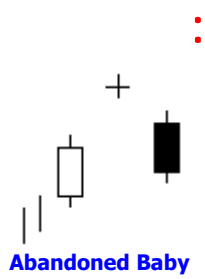

:

(

)

◇



Advance Block

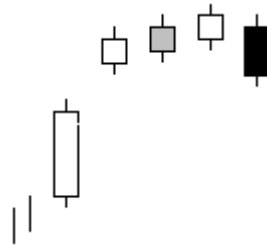

Breakaway

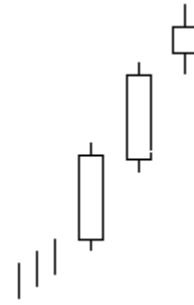

Deliberation



Engulfing

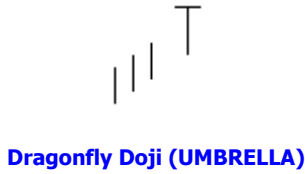

Dragonfly Doji (UMBRELLA)



Harami Cross

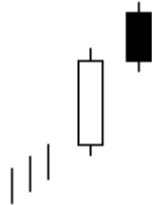

Meeting Lines



Gravestone Doji (INVERTED UMBRELLA)

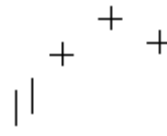

Tri Star



Two Crows



Doji Star

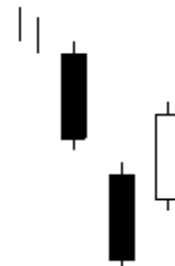

Downside Gap Three Methods

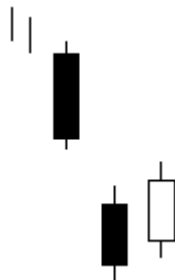

Downside Tasuki Gap



In Neck



On Neck

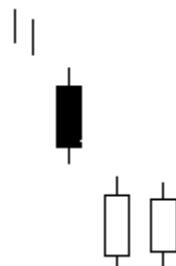

Side By Side White Lines

:

(

)

◇

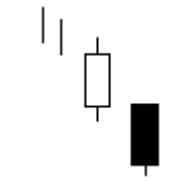

Separating Lines

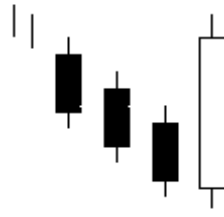

Three Line Strike



Thrusting

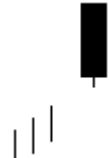

Belt Hold



Hanging Man



Harami

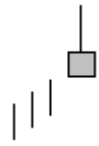

Shooting Star





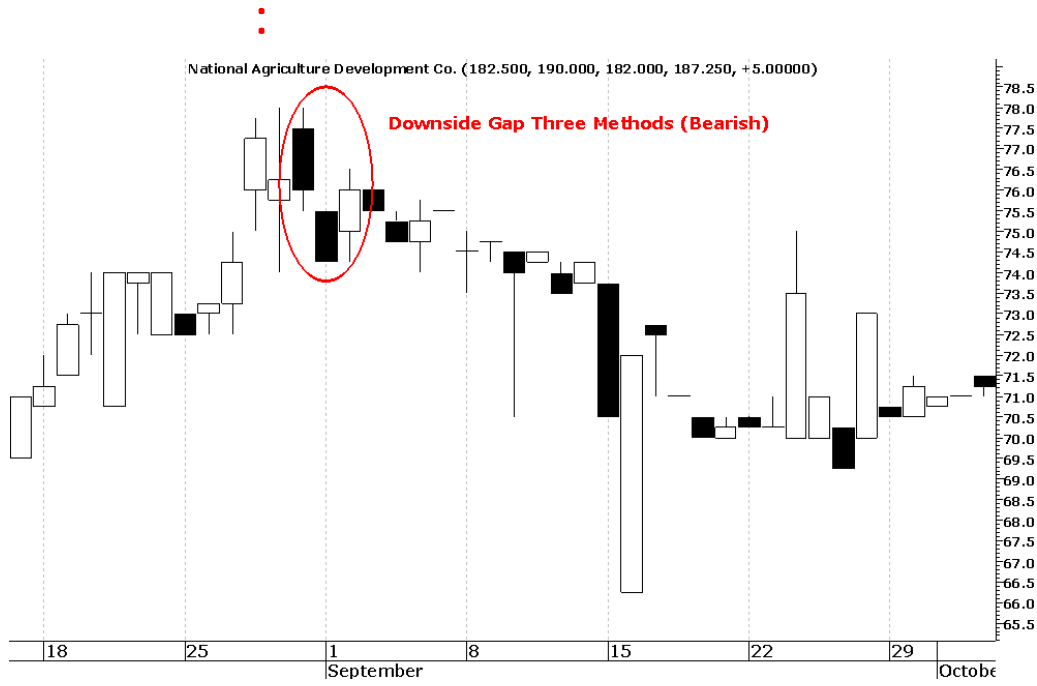

Downside Gap Three Methods Bearish

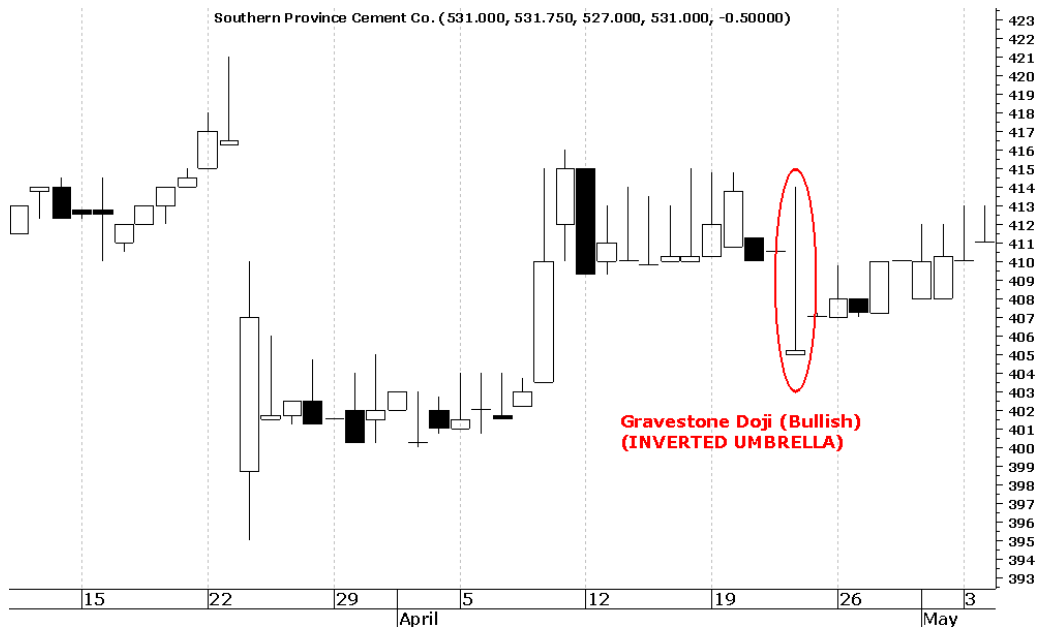

Gravestone Doji Bullish

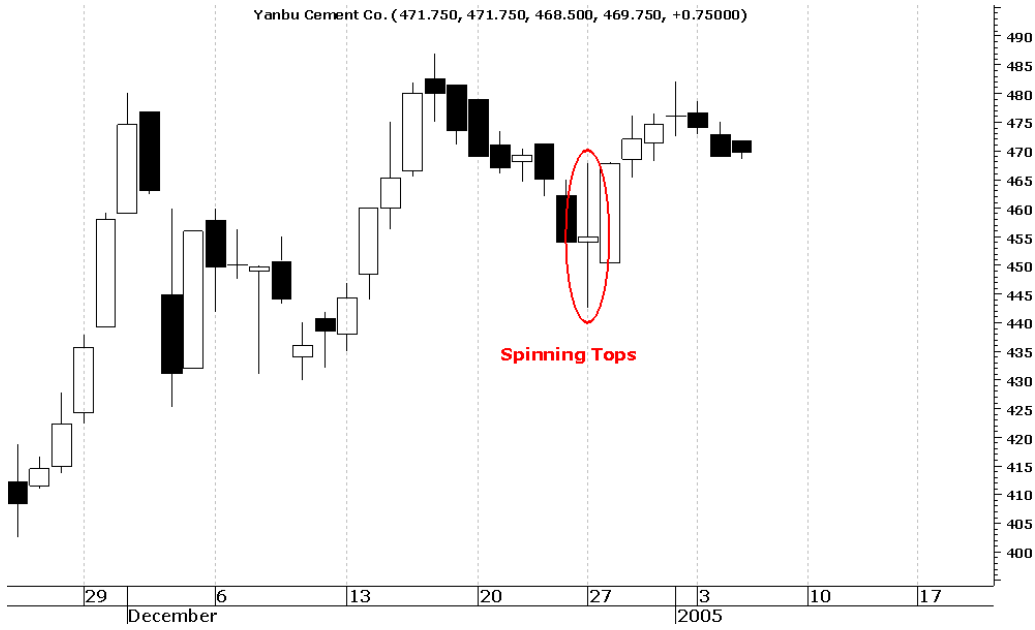

:

Spinning Tops

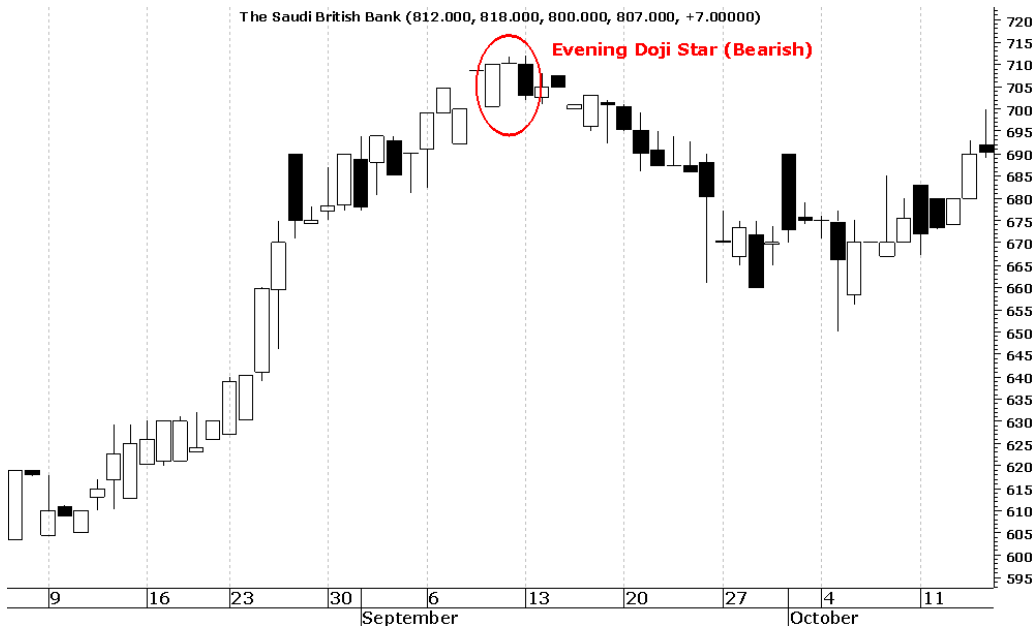

:

Evening Doji Star

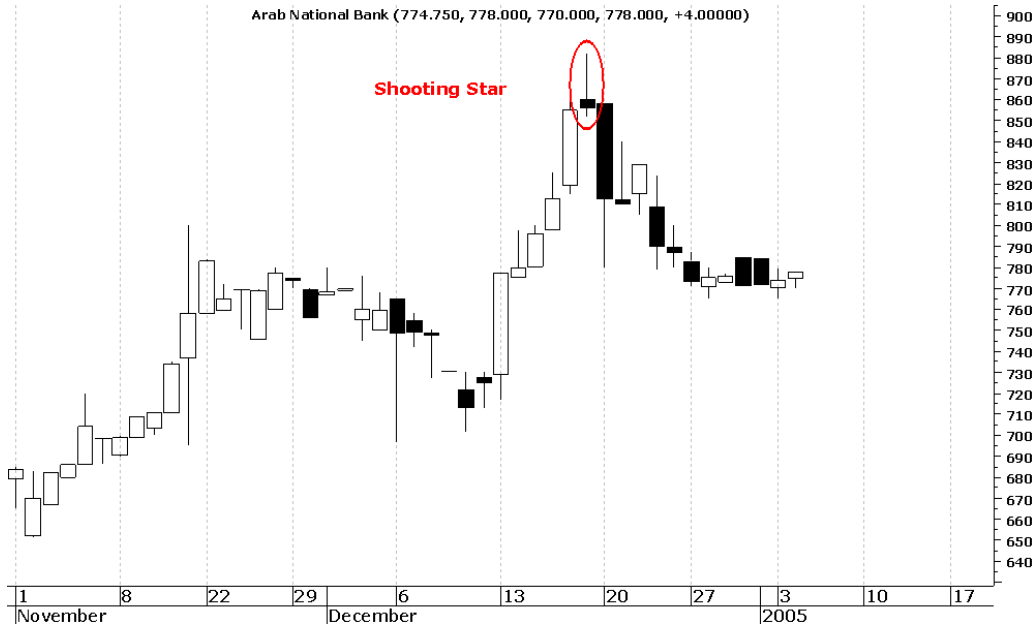

:
Shooting Star

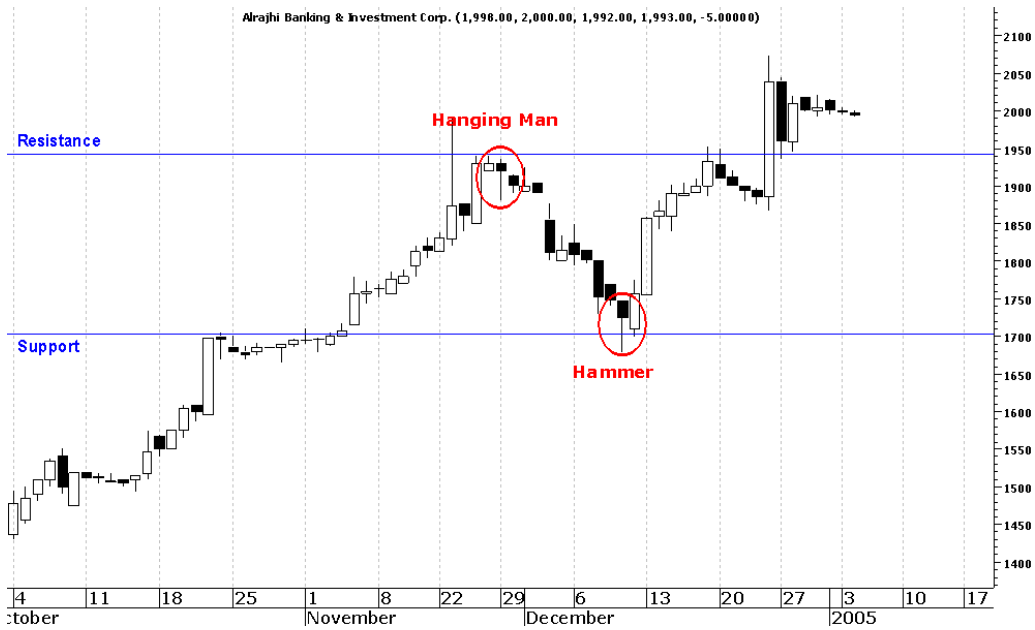

:
Hanging Man

()

Hammer

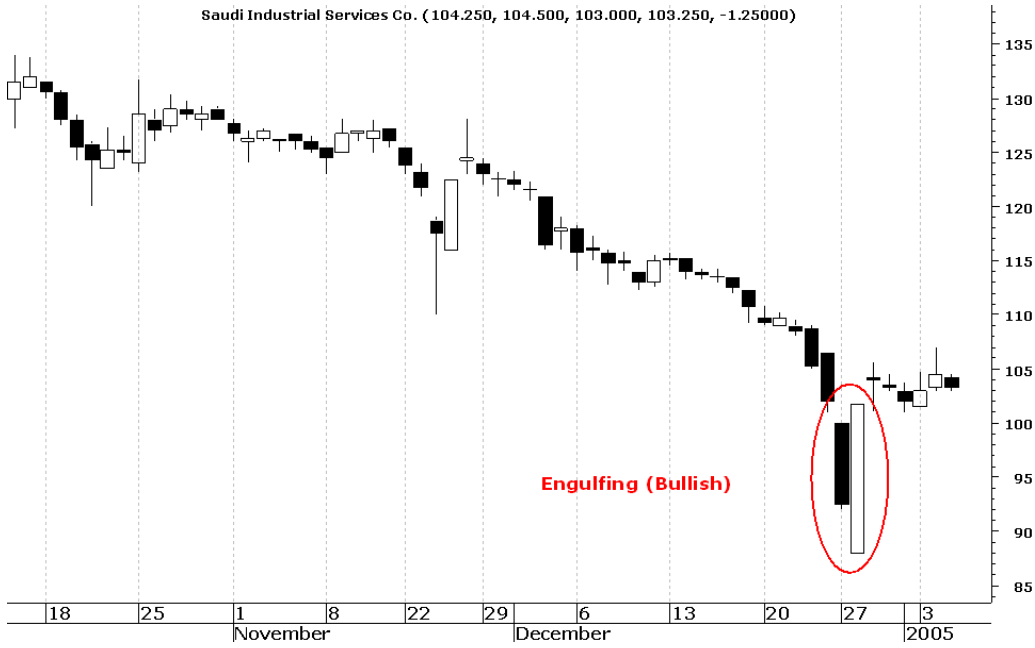

:

-

Engulfing

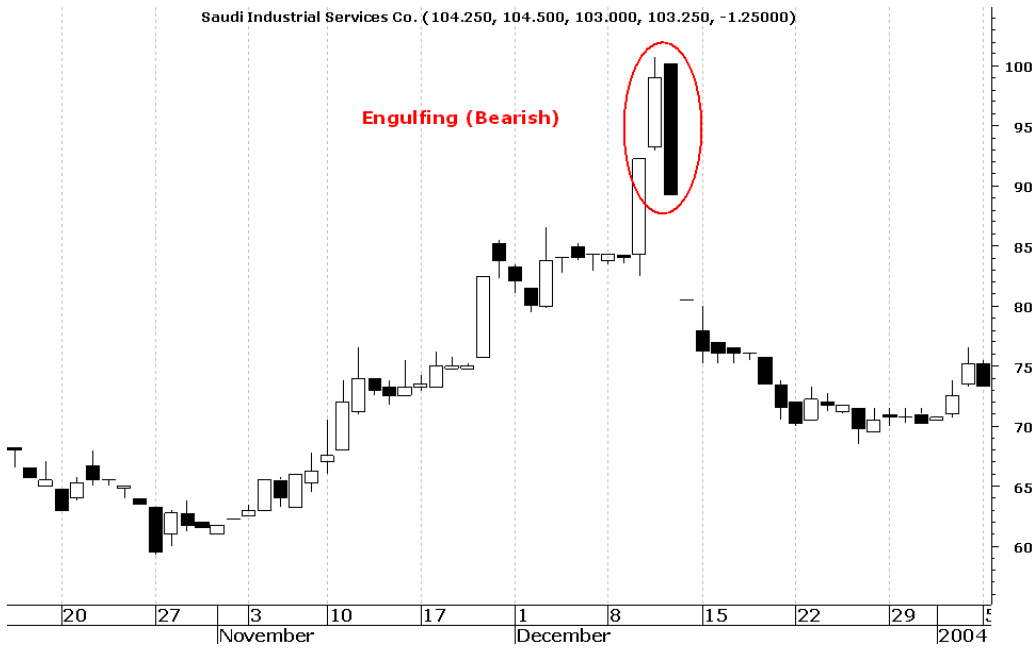

:

-

Engulfing

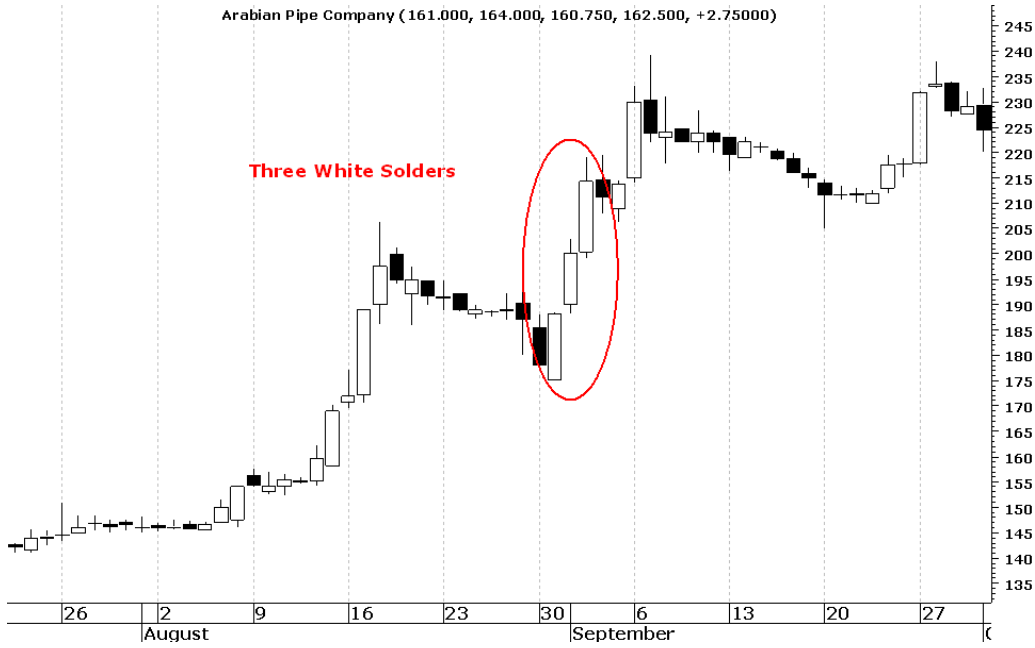

:

Three White Solders

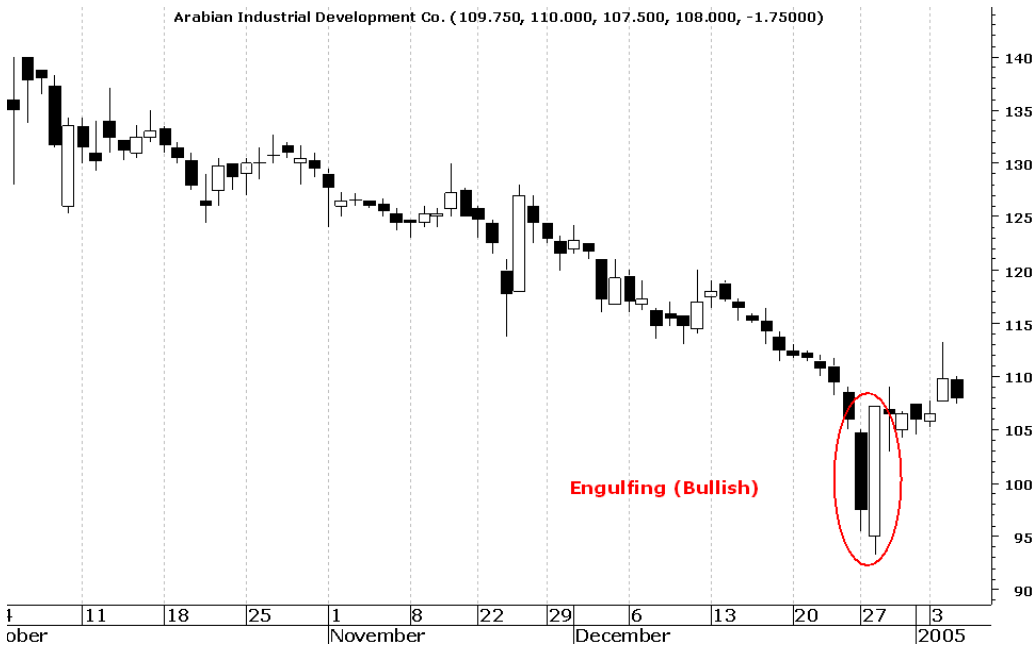

:

Engulfing

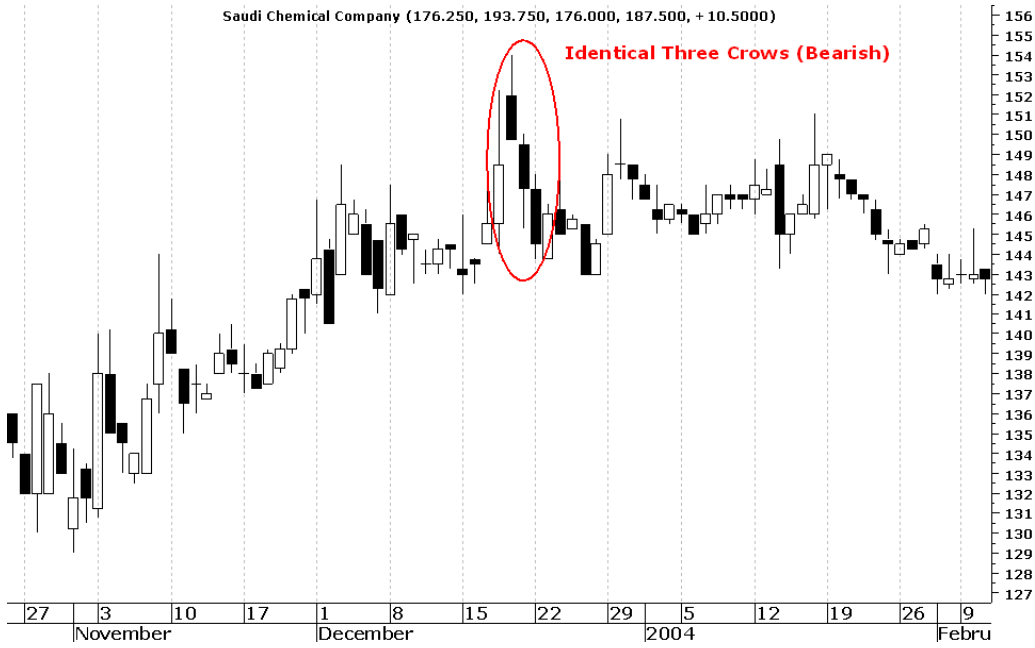

:

Identical Three Crows

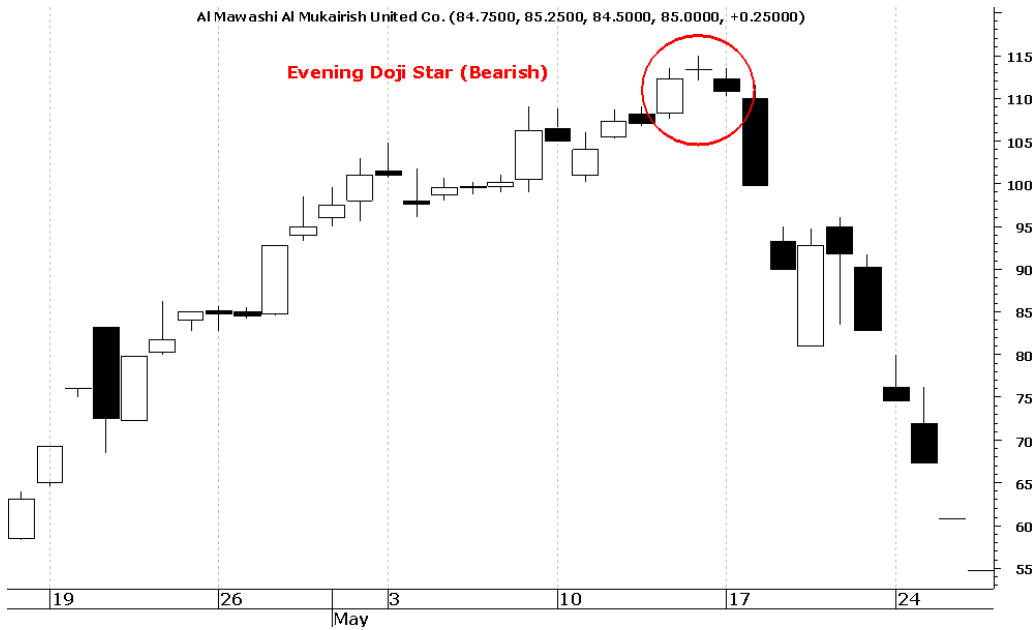

:

Evening Doji Star

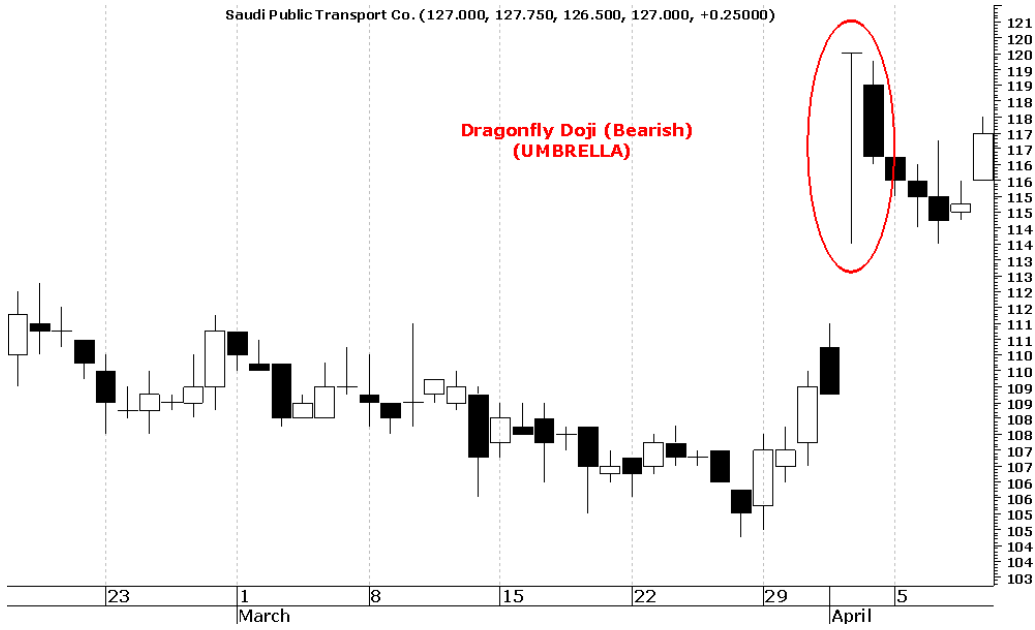

:

Dragonfly Doji Bearish

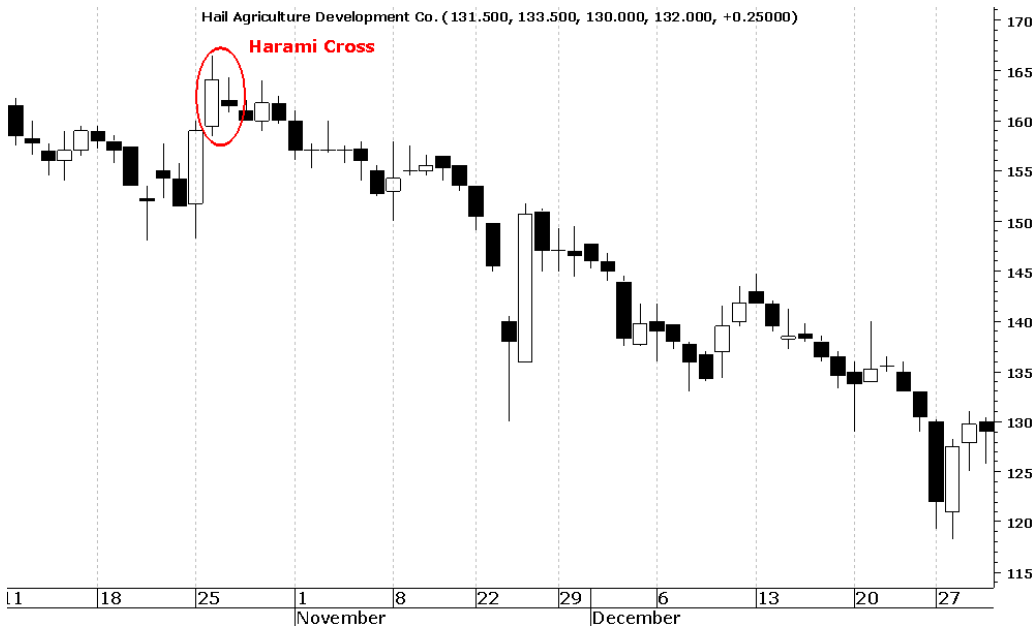

:

Harami Cross

() 50

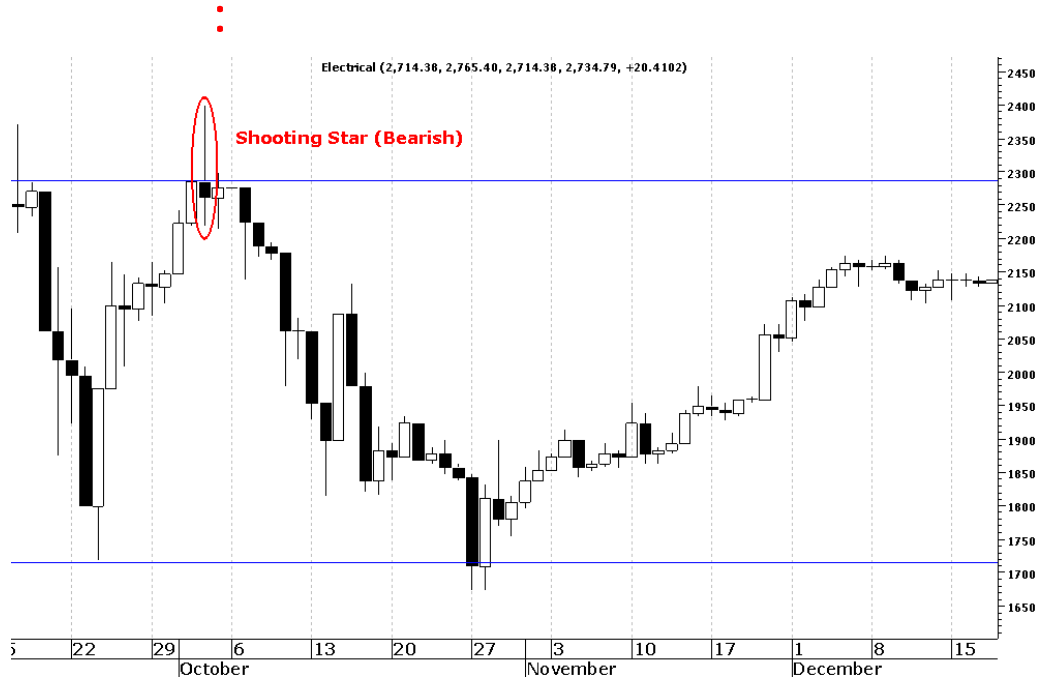

:

)

Shooting Star Bearish

(

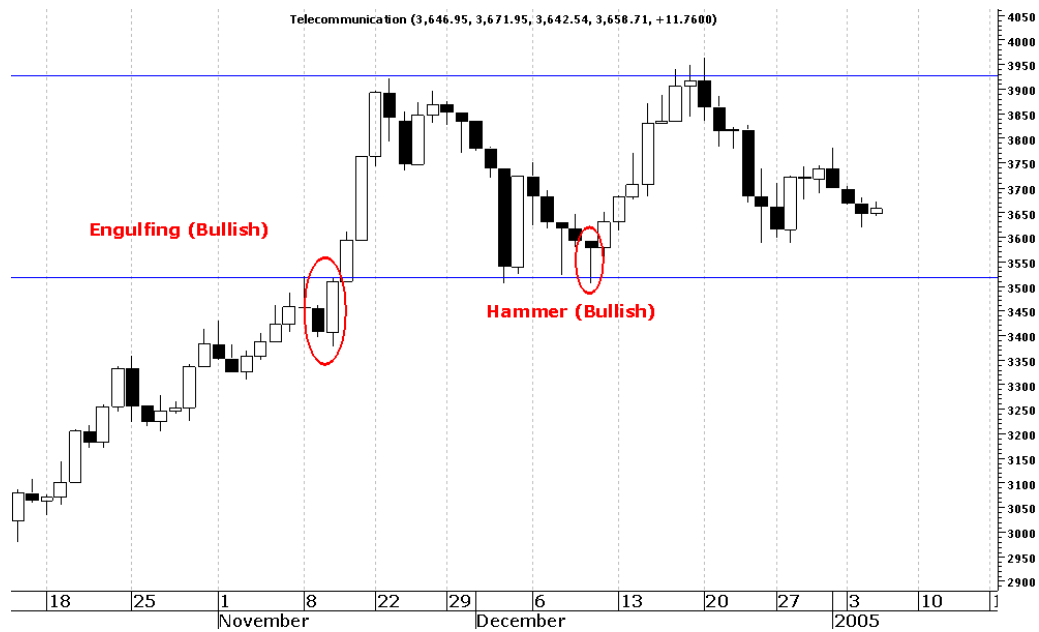

:

Engulfing Bullish

.Hammer

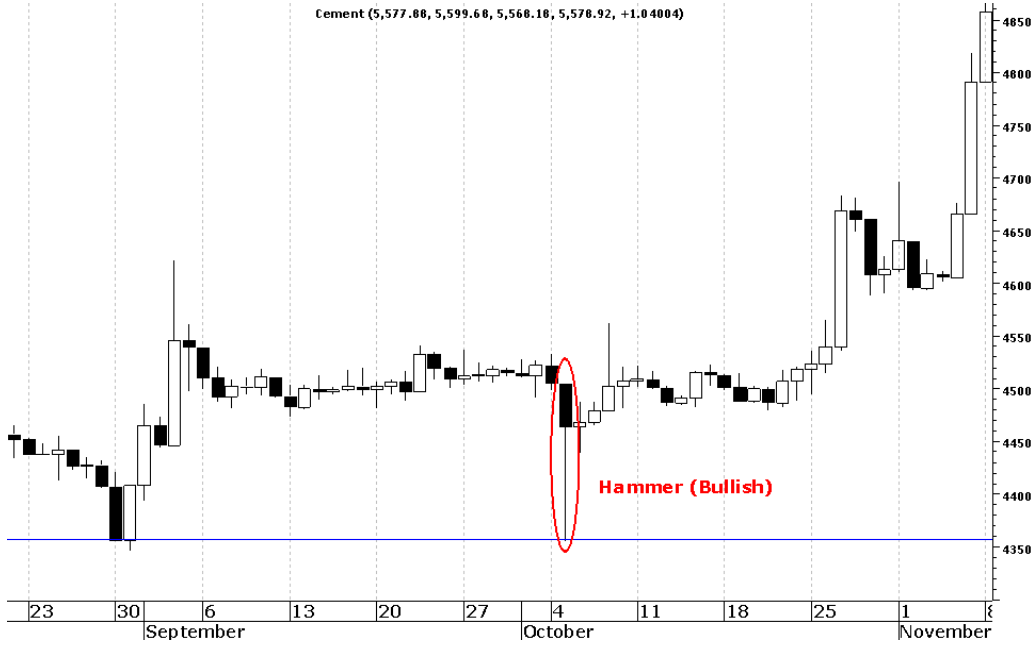

:

Hammer

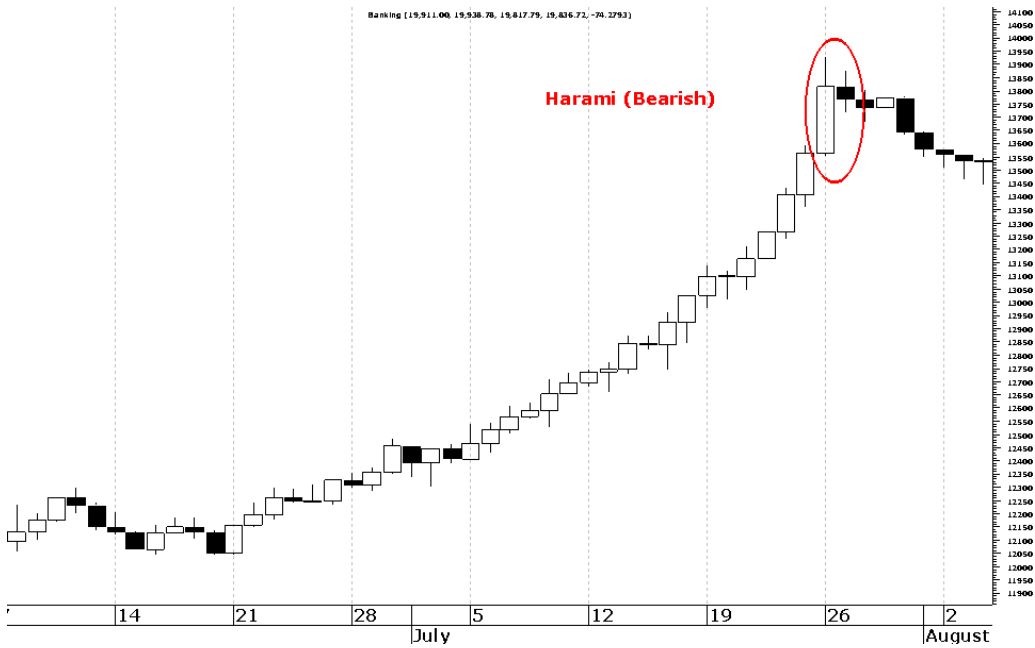

:

Harami Bearish



:

Engulfing Bearish

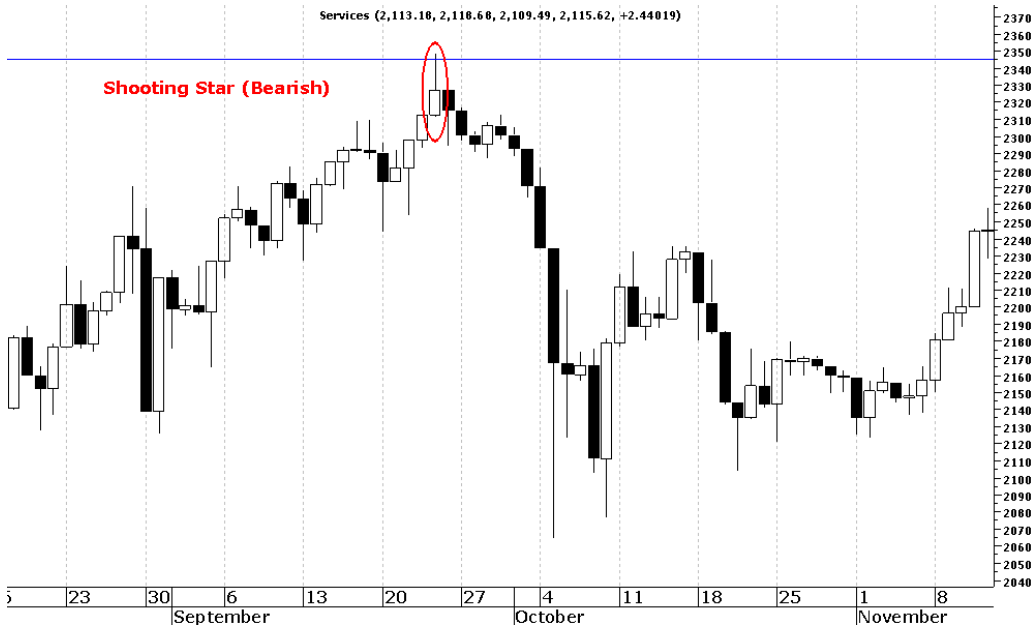

:

Shooting Star Bearish

)

(

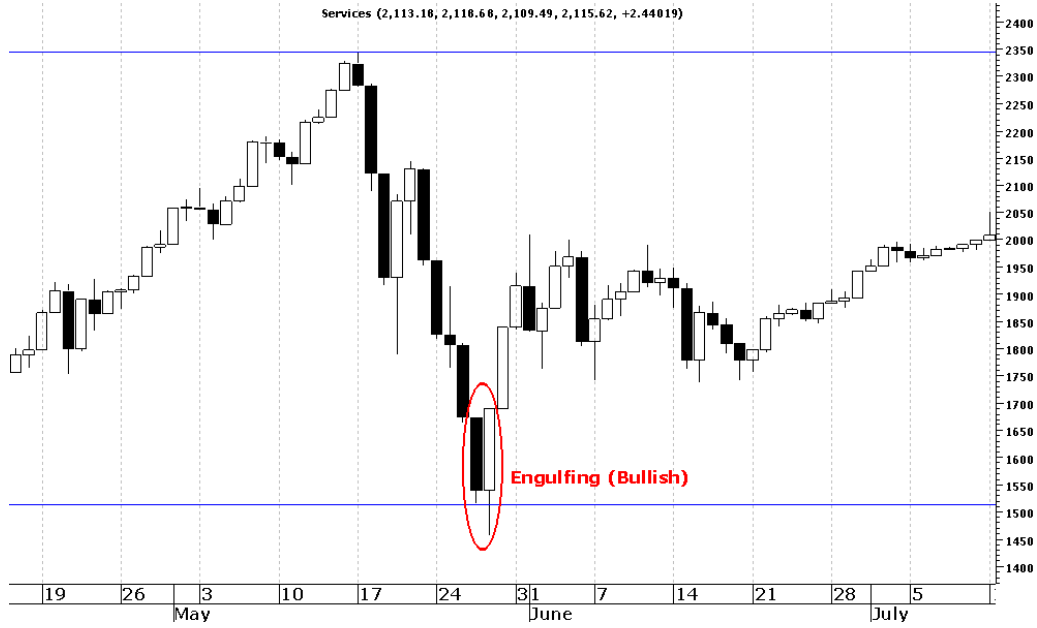

:

Engulfing

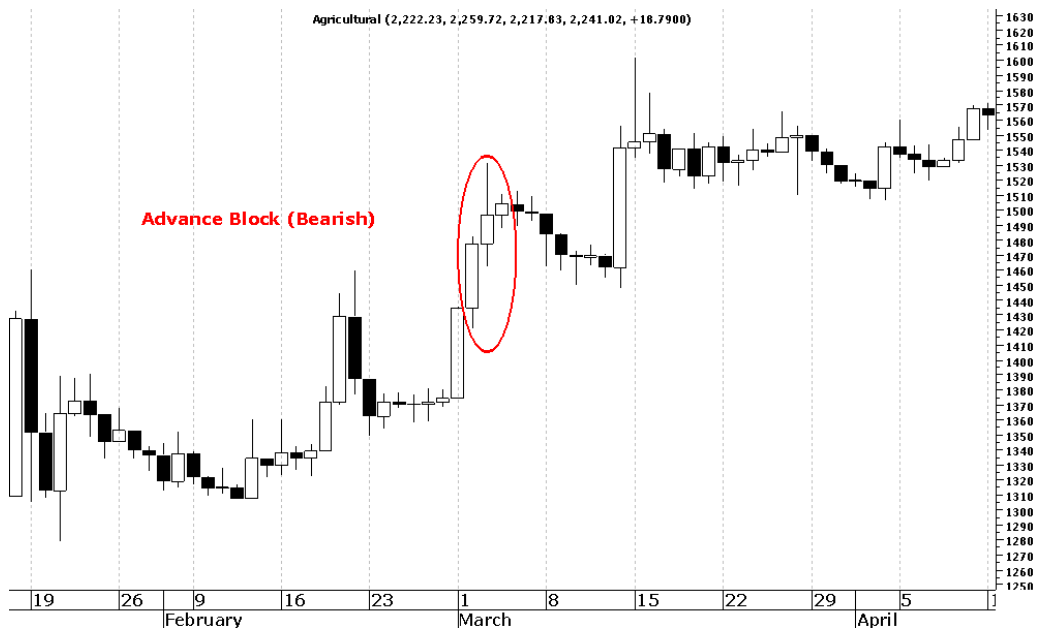

:

Advance Block Bearish



:

Engulfing

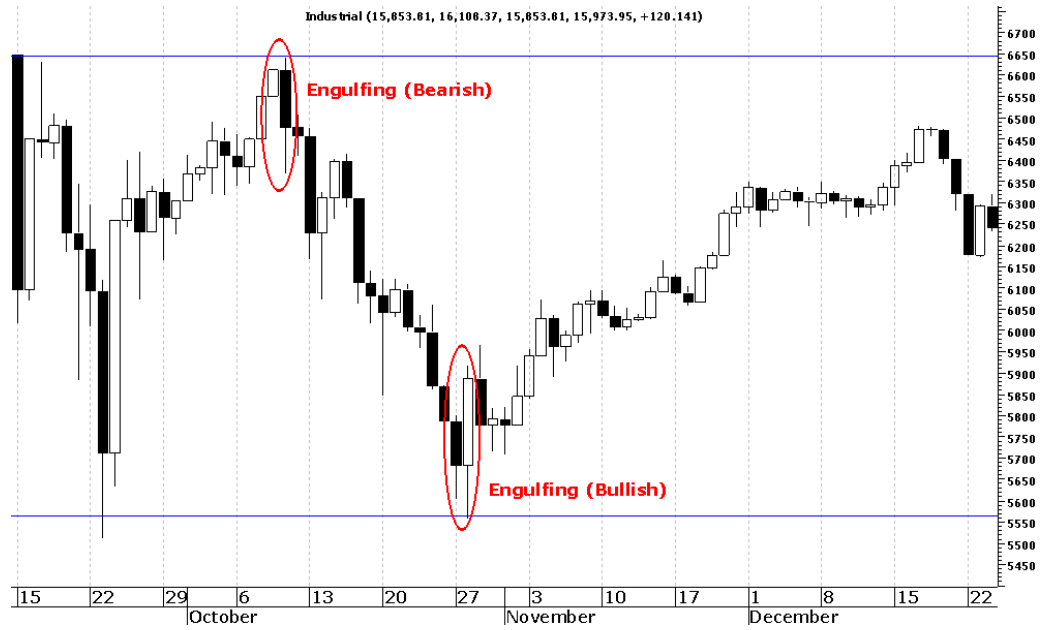

:

Engulfing

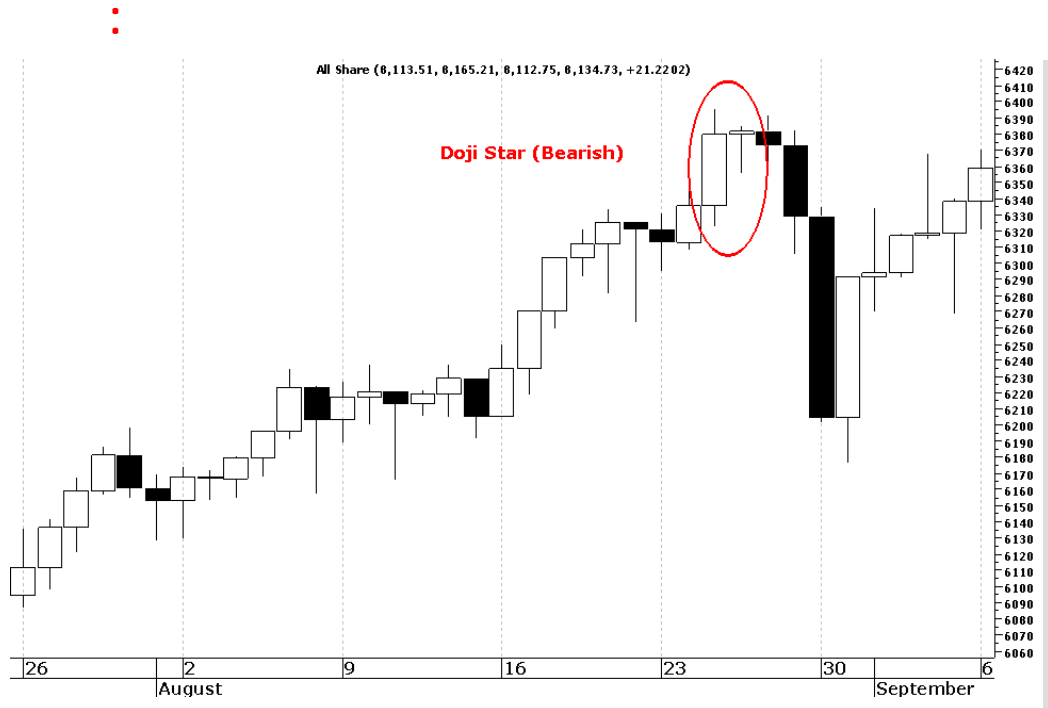

Doji Star Bearish

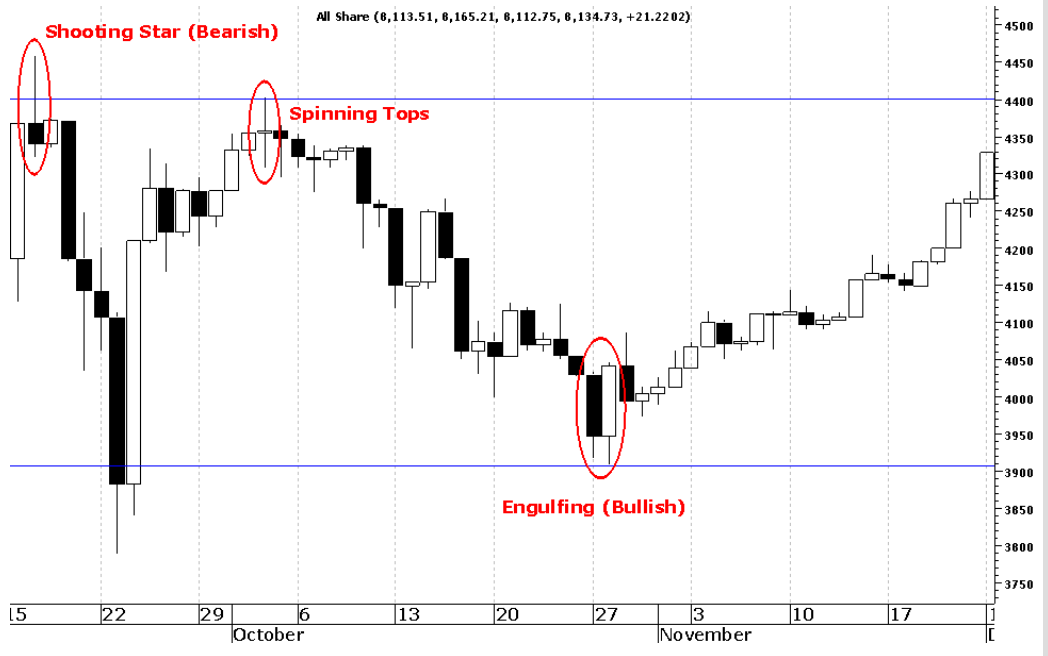

Shooting Star
Spinning Tops

Engulfing

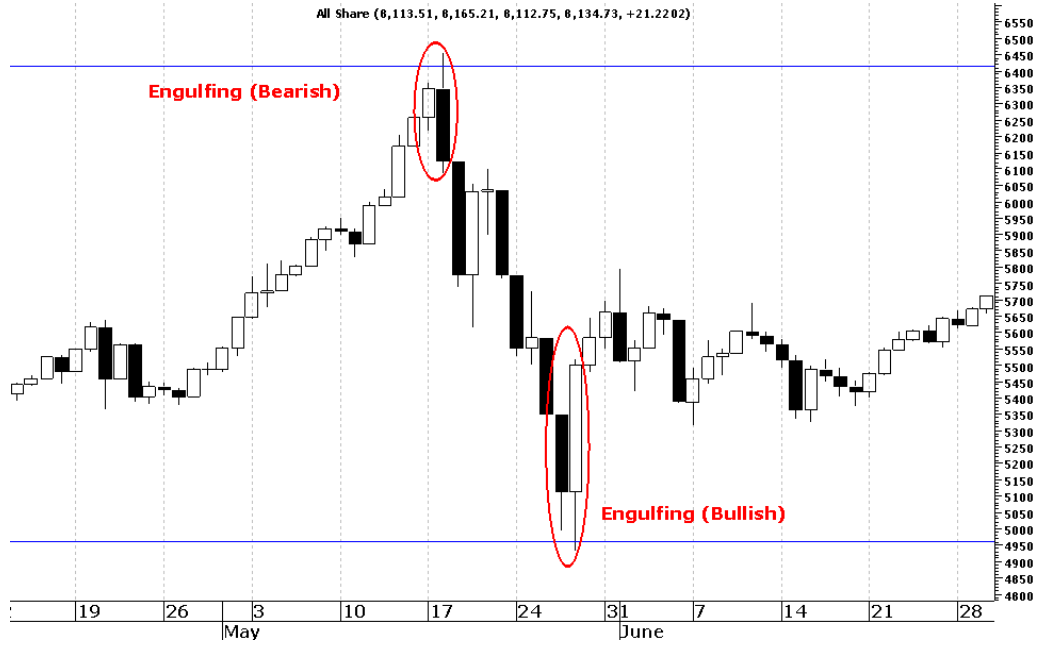

:

() Engulfing
.()

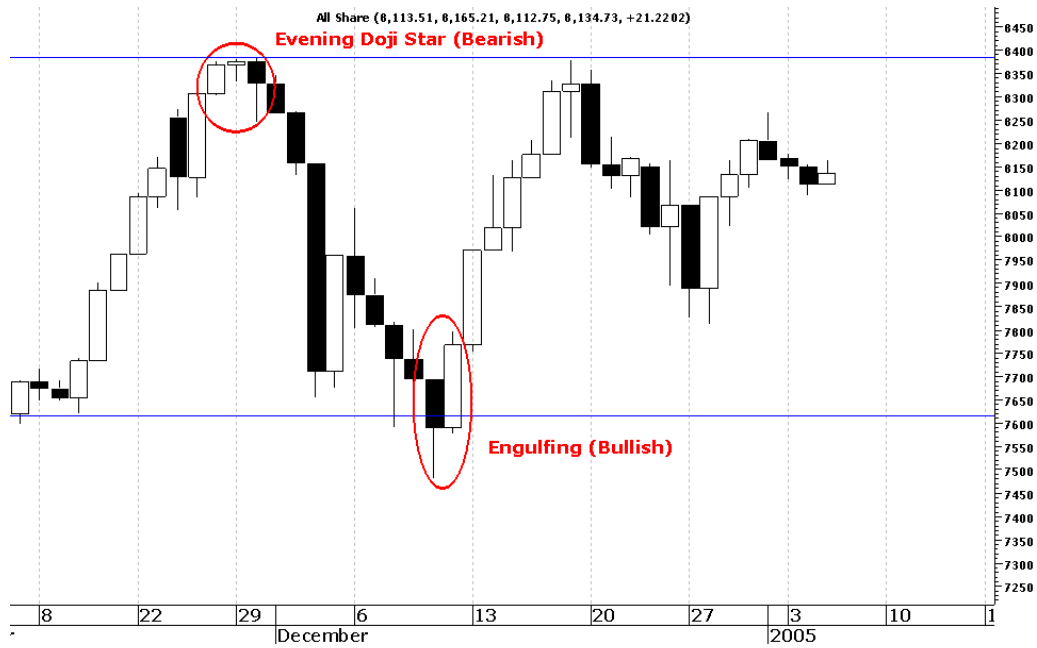

:

Evening Doji Star
Engulfing

.Evening Doji Star

:



..

.

..

..

.

..

:

Last_Steps@MSN.Com

..

..

.

:



www.stockcharts.com -

www.litwick.com -

www.candlestickshop.com -

www.candlecharts.com -

5

-

-



شبكة إعلانات العرب Ads4Arab.Net

www.Ads4Arab.Net